

1 PLANTA BAIXA - BLOCOS A, B e C  
1:100

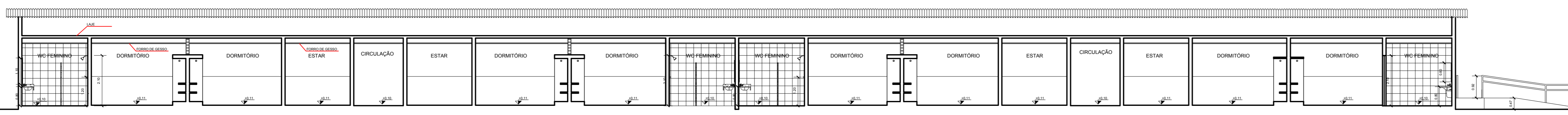

2 CORTE AB - BLOCO A  
1:100

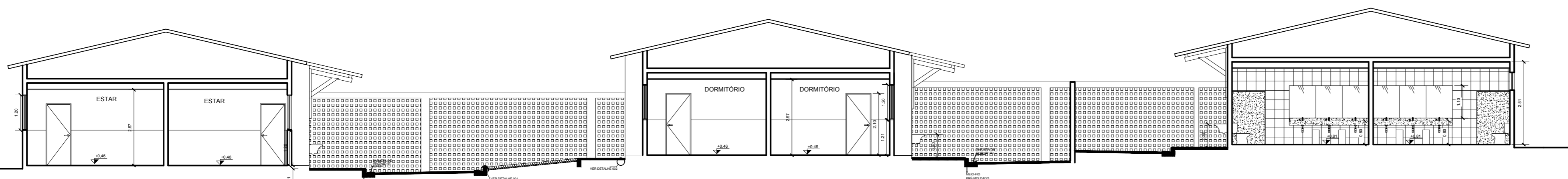

3 CORTE CD - BLOCOS A, B e C  
1:100

**Resumo Esquadrias**

P1	0,56 x 1,80
P2	0,80 x 2,10
P3	0,56 x 2,10
G1	0,56 x 2,30
C1	0,56 x 2,30 (H=2,00)
C2	4,00 x 2,40 (H=2,00)
C3	4,20 x 2,40 (H=2,00)
C4	4,74 x 2,40 (H=2,15)
C5	4,20 x 2,40 (H=2,15)
C6	5,54 x 2,40 (H=2,15)
J1	2,10 x 0,60 (H=1,85)
J2	2,10 x 0,60 (H=1,85)
J3	2,20 x 1,20 (H=1,20)

**Resumo dos materiais**

Finis	Granito
A	Cerâmica 40cm x 40cm
B	Inchada 20cm x 10cm com
C	Granito
D	Ferrolite
E	Tela sint. PVA
F	Acabado: 10cm x 10cm
G	Tela sint. acrílico
H	Tela sintética 100 x 100cm
I	Isol.
J	Painel de gesso amassado e
K	portada com tela PVA 160x4

**Quadro de Áreas construídas**

Local	Área (m²)
Alcova A	831,78
Alcova B	831,78
Alcova C	831,78
Total	2.495,34

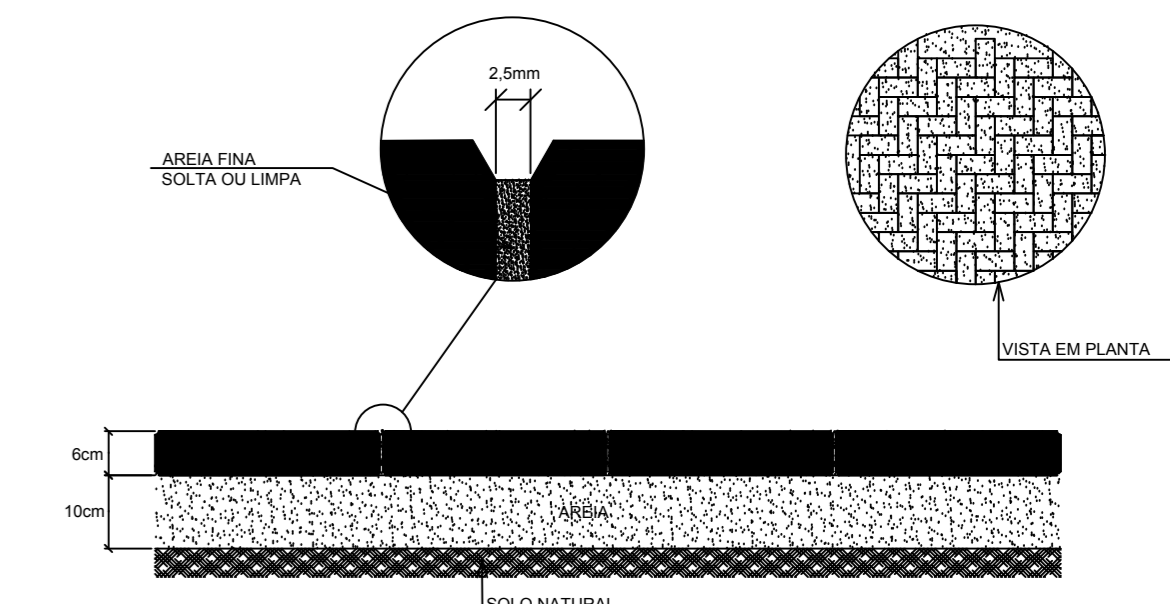

4 DETALHE 002 - PAVIMENTO INTERTRAVADO  
1:10

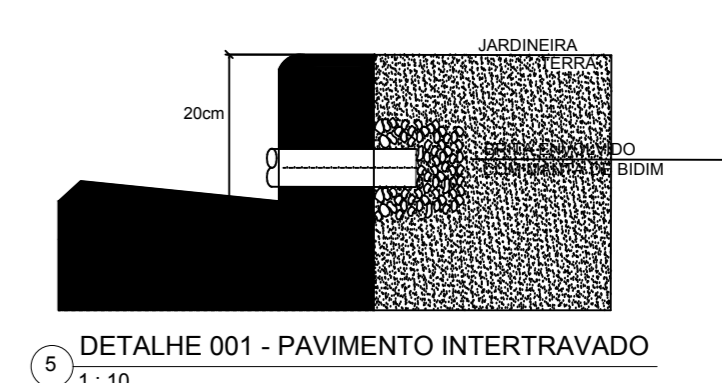

5 DETALHE 001 - PAVIMENTO INTERTRAVADO  
1:10

**INSTITUTO FEDERAL DE EDUCAÇÃO, CIÊNCIA E TECNOLOGIA DO SERTÃO PERNAMBUCANO**  
IF-SERTÃO  
DIRETORIA DE EXPANSÃO, REESTRUTURAÇÃO E OBRAS

RUA Coronel Amorim, 76, Centro / Petrolina - PE CEP: 56302-320

REFORMA DO ALOJAMENTO - CAMPUS PETROLINA ZONA RURAL

DESCRIÇÃO: PLANTA BAIXA E CORTES LONGITUDINAL E TRANSVERSAL

ASSINADO: PLANTA ARQUITETÔNICA

QUADRO DE ÁREAS:	ÁREA CONSTRUIDA ALOJAMENTO	1.895,38 m²
	ÁREA CONSTRUIDA EXISTENTE	21.415,58 m²
	ÁREA TOTAL CONSTRUIDA	23.310,96 m²
	ÁREA DO TERRENO	1.944.000,00 m²
	TAXA DE OCUPAÇÃO	1,17%

DATA: 05/12/2016 ESCALA: INDICADA FOLHA: 01/04

LAIS SAMPAIO MACHADO  
CREA Nº: BAH4627