

**BRAÇO FORTE CONSTRUÇÕES
E SERVIÇOS LTDA - ME**

CNPJ: 20.296.627/0001-49

DOCUMENTOS DE HABILITAÇÃO

IF SERTÃO PERNAMBUCO – CAMPUS PETROLINA - PE

Comissão Especial de Licitação - CEL

TOMADA DE PREÇOS Nº 03/2017

OBJETO: Contratação de empresa de engenharia responsável pela construção de 200 metros de Muro no Campus Petrolina do IF Sertão – PE

Sessão em: 13/07/2017, às 09:00 h.

BRAÇO FORTE CONSTRUÇÕES E SERVIÇOS LTDA – ME

CNPJ: 20.296.627/0001-49

Rua do Triunfo, Nº 533-A, Bairro Maria Auxiliadora, Petrolina-PE.

Tel: (87) 3864-2231

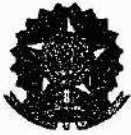

GOVERNO DO ESTADO DE PERNAMBUCO
SECRETARIA DE DESENVOLVIMENTO ECONOMICO

JUNTA COMERCIAL DO ESTADO DE PERNAMBUCO - JUCEPE

CERTIDÃO DE INTEIRO TEOR INTERNET
Código de Autenticação 1861.4070.5066.1601
Certidão gerada em 27/3/2017 08:16:25
PROTOCOLO SIAREB 17978368-0

CERTIDÃO DE INTEIRO TEOR INTERNET

EMPRESA	BRACO FORTE CONSTRUCOES E SERVICOS LTDA ME
NIRE	26.2.0218919-0
ATO	002 - ALTERAÇÃO
EVENTO(S)	021 - ALTERAÇÃO DE DADOS (EXCETO NOME EMPRESARIAL) 051 - CONSOLIDAÇÃO DE CONTRATO/ESTATUTO

ASSINADO POR

Validade desconhecida

Digitally signed by ANDRÉ AYRES BEZERRA DA COSTA; DN: cn=ANDRÉ AYRES BEZERRA DA COSTA, o=SECRETARIA DE DESENVOLVIMENTO ECONOMICO, ou=REGISTRO E COMERCIO, ou=RECIFEPE

ARQUIVADO EM 27/3/2017 08:16:25

AUTENTICIDADE 1861.4070.5066.1601

Autenticidade <http://www.jucepe.pe.gov.br/novodae/chanceladigital.asp?cd=1861407050661601>

1710 1817

1824 1839

Recife, 27 de março de 2017

André Ayres Bezerra da Costa
Secretário Geral

[Handwritten signatures and initials]



**ALTERAÇÃO CONTRATUAL Nº 3 DA SOCIEDADE BRACO FORTE
CONSTRUCOES E SERVICOS LTDA ME COM CONSOLIDAÇÃO**

CNPJ nº 20.296.627/0001-49

GEBSON ROLIM COSTA, nacionalidade BRASILEIRA, nascido em 21/06/1988, SOLTEIRO, EMPRESARIO, CPF nº 076.774.084-00, CARTEIRA NACIONAL DE HABILITAÇÃO nº 04177984195, órgão expedidor DETRAN - PE, residente e domiciliado no(a) RUA EDVAN MENDES DE SA, 215, LOTEAMENTO RECIFE, PETROLINA, PE, CEP 56.320-795, BRASIL.

FABIO DE OLIVEIRA COSTA nacionalidade BRASILEIRA, nascido em 01/03/1985, SOLTEIRO, EMPRESARIO, CPF nº 056.775.844-36, CARTEIRA DE IDENTIDADE nº 1289746052, órgão expedidor SECRETARIA DE SEGURANCA PUBLICA - BA, residente e domiciliado no(a) RUA JOSÉ AGOSTINHO CAVALCANTI, 156, COHAB MASSANGANO, PETROLINA, PE, CEP 56.310-280, BRASIL.

Sócios da Sociedade Limitada de nome empresarial BRACO FORTE CONSTRUCOES E SERVICOS LTDA ME, registrada legalmente por contrato social devidamente arquivado nesta Junta Comercial do Estado de Pernambuco, sob NIRE nº 26202189190, com sede R do Triunfo, 533, Letra: A., Matia Auxiliadora Petrolina, PE, CEP 56.330-270, devidamente inscrita no Cadastro Nacional de Pessoa Jurídica/MF sob o nº 20.296.627/0001-49, deliberam de pleno e comum acordo ajustarem à presente alteração contratual, nos termos da Lei nº 10.406/ 2002, mediante as condições estabelecidas nas cláusulas seguintes:

OBJETO SOCIAL

CLÁUSULA PRIMEIRA. A sociedade passa a ter o seguinte objeto.

- 4120-4/00 - construção de edifícios
- 1622-6/02 - fabricação de esquadrias de madeira e de peças de madeira para instalações industriais e comerciais
- 4321-5/00 - instalação e manutenção elétrica
- 4322-3/01 - instalações hidráulicas, sanitárias e de gás
- 4322-3/02 - instalação e manutenção de sistemas centrais de ar condicionado, de ventilação e refrigeração

1820 1880

[Handwritten signature]

[Handwritten signature]

Emanuel Bonifácio Santos
Diretor de Registro
Junta Comercial do Estado de Pernambuco

Req: 8170000087307

Página 1



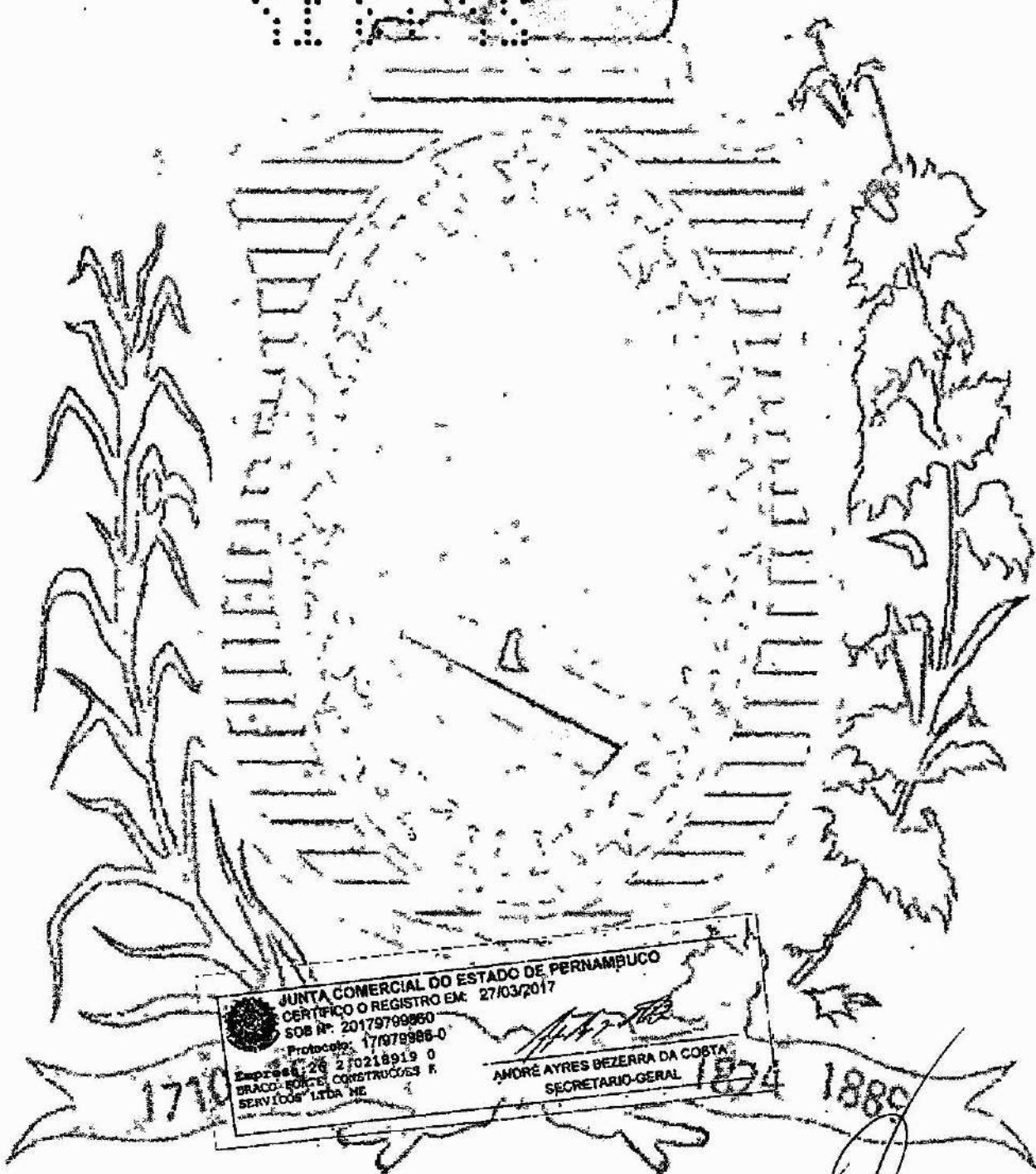

JUNTA COMERCIAL DO ESTADO DE PERNAMBUCO
 CERTIFICO O REGISTRO EM: 27/03/2017
 SOB Nº: 20179799860
 Protocolo: 17979986-0
 Empresa: 26 270218919 0
 BRACO FORTE CONSTRUÇÕES E
 SERVIÇOS LTDA ME

[Signature]
 AMORÉ AYRES BEZERRA DA COSTA
 SECRETARIO-GERAL

1710

1874 1880

[Handwritten signatures and initials]



**ALTERAÇÃO CONTRATUAL Nº 3 DA SOCIEDADE BRACO FORTE
CONSTRUCOES E SERVIÇOS LTDA/ME COM CONSOLIDAÇÃO**

CNPJ nº 20.296.627/0001-49

- 4322-3/03 - instalações de sistema de prevenção contra incêndio
- 4329-1/04 - montagem e instalação de sistemas e equipamentos de iluminação e sinalização em vias públicas, portos e aeroportos
- 4330-4/04 - serviços de pintura de edifícios em geral
- 4330-4/99 - obras de acabamento da construção
- 4399-1/03 - obras de alvenaria
- 7432-2/01 - aluguel de máquinas como retroescavadeiras, tratores e equipamentos para construção sem operador, exceto andaimes
- 8121-4/00 - limpeza em prédios e em domicílios
- 8129-0/00 - atividades de limpeza (em Ruas, avenidas, escolas, prédios)
- 8130-3/00 - atividades paisagísticas
- 4311-8/02 - preparação de canteiro e limpeza de terreno
- 4311-8/01 - demolição de edifícios e outras estruturas
- 2511-0/00 - fabricação de estruturas metálicas
- 3702-9/00 - atividades relacionadas a esgoto, exceto a gestão de redes
- 3811-4/00 - coleta de resíduos não-perigosos
- 4211-1/01 - construção de rodovias e ferrovias
- 4212-0/00 - construção de obras de arte especiais
- 4213-8/00 - obras de urbanização - ruas, praças e calçadas
- 4221-9/03 - manutenção de redes de distribuição de energia elétrica
- 4222-7/01 - construção de redes de abastecimento de água, coleta de esgoto e construções correlatas, exceto obras de irrigação
- 4222-7/02 - obras de irrigação
- 4291-0/00 - obras portuárias, marítimas e fluviais
- 4292-8/01 - montagem de estruturas metálicas
- 4299-5/01 - construção de instalações esportivas e recreativas
- 8211-3/00 - serviços combinados de escritório e apoio administrativo

DO CAPITAL SOCIAL

CLÁUSULA SEGUNDA. O capital anterior totalmente integralizado passa a ser de R\$ 700.000,00 (setecentos mil reais), em moeda corrente nacional, representado por 700.000 (setecentos mil) quotas de capital, no valor nominal de R\$ 1,00 (um real) cada uma, cujo aumento é totalmente subscrito e integralizado, neste ato, pelos sócios. Em decorrência do aumento do capital social este fica assim distribuído:

Emanuel Bonifácio Santos
Analista de Processos
Junta Comercial do Estado de Pernambuco

Req: 8170000087307

Página 2



**ALTERAÇÃO CONTRATUAL Nº 3 DA SOCIEDADE BRACO FORTE
CONSTRUCOES E SERVICOS LTDA ME COM CONSOLIDAÇÃO**

CNPJ nº 20.296.627/0001-49

GEBSON ROLIM COSTA, com 693.000 (seiscentos e noventa e três mil) quotas, perfazendo um total de R\$ 693.000,00 (seiscentos e noventa e três mil reais) integralizado.

FABIO DE OLIVEIRA COSTA, com 7.000 (sete mil) quotas, perfazendo um total de R\$ 7.000,00 (sete mil reais) integralizado.

DA ADMINISTRAÇÃO

CLAUSULA TERCEIRA. A administração da sociedade caberá **ISOLADAMENTE** ao Sócio GEBSON ROLIM COSTA com os poderes e atribuições de representação ativa e passiva na sociedade, judicial e extrajudicialmente, podendo praticar todos os atos compreendidos no objeto social, sempre de interesse da sociedade, autorizado o uso do nome empresarial, vedado, no entanto, fazê-lo em atividades estranhas ao interesse social ou assumir obrigações seja em favor de qualquer dos cotistas ou de terceiros, bem como onerar ou alienar bens imóveis da sociedade, sem autorização do outro(s) sócio(s).

DA DECLARAÇÃO DE DESIMPEDIMENTO

CLAUSULA QUARTA. O(s) administrador(es) declara(m), sob as penas da lei, que não está impedido de exercer a administração da sociedade, por lei especial ou em virtude de condenação criminal, ou por se encontrar sob os efeitos dela, a pena que vede, ainda que temporariamente, o acesso a cargos públicos, ou por crime falimentar, de prevaricação, peita ou suborno, concussão, peculato ou contra a economia popular, contra o sistema financeiro nacional, contra normas de defesa da concorrência, contra as relações de consumo, fé pública ou propriedade.

DA RATIFICAÇÃO E FORO

CLAUSULA QUINTA. O foro para o exercício e o cumprimento dos direitos e obrigações resultantes do contrato social permanece PETROLINA.

Req: 8170000087307

Página 3

Chancela Digital
 Nº PROTOCOLO 26.3.0219019-0
 Nº ARQUIVAMENTO 2017079980 ARQUIVADO 27/03/2017 08:16:25
 EMPRESA BRACO FORTE CONSTRUCOES E SERVICOS LTDA ME



**ALTERAÇÃO CONTRATUAL Nº 3 DA SOCIEDADE BRACO FORTE
CONSTRUCOES E SERVICOS LTDA ME COM CONSOLIDAÇÃO**

CNPJ nº 20.296.627/0001-49

CLÁUSULA SEXTA: As Cláusulas e condições estabelecidas em atos já arquivados e que não foram expressamente modificadas por esta alteração continuam em vigor.

Em face das alterações acima, consolida-se o contrato social, nos termos da Lei nº 10.406/2002, mediante as condições e cláusulas seguintes:

GEBSON ROLIM COSTA nacionalidade BRASILEIRA, nascido em 21/06/1988, SOLTEIRO, EMPRESÁRIO, CPF nº 076.774.084-00, CARTEIRA NACIONAL DE HABILITAÇÃO nº 04177984195, órgão expedidor DETRAN - PE residente e domiciliado no(a) RUA EDVAN MENDES DE SA, 215, LOTEAMENTO RECIFE, PETROLINA, PE, CEP 56.320-795, BRASIL.

FABIO DE OLIVEIRA COSTA nacionalidade BRASILEIRA, nascido em 01/03/1985, SOLTEIRO, EMPRESÁRIO, CPF nº 056.775.844-36, CARTEIRA DE IDENTIDADE nº 1289746052, órgão expedidor SECRETARIA DE SEGURANÇA PÚBLICA - BA, residente e domiciliado no(a) RUA JOSÉ AGOSTINHO CAVALCANTI, 156, COHAB MASSANGANO, PETROLINA, PE, CEP 56.310-280, BRASIL.

Sócios da Sociedade Limitada de nome empresarial **BRACO FORTE CONSTRUCOES E SERVICOS LTDA ME**, registrada legalmente por contrato social devidamente arquivado nesta Junta Comercial do Estado de Pernambuco, sob NIRE nº 26202189190, com sede R. do Triunfo, 533, Letra A, Maria Auxiliadora Petrolina, PE, CEP 56.330-270, devidamente inscrita no Cadastro Nacional de Pessoa Jurídica/ME sob o nº 20.296.627/0001-49, deliberam de pleno e comum acordo ajustarem a presente alteração contratual, nos termos da Lei nº 10.406/2002, mediante as condições estabelecidas nas cláusulas seguintes:

CLÁUSULA PRIMEIRA. A sociedade girá sob o nome empresarial **BRACO FORTE CONSTRUCOES E SERVICOS LTDA ME**, (art. 997, II, CC/2002) A sociedade tem sede na Rua do triunfo, 533, letra A, Maria Auxiliadora, Petrolina-PE, CEP 56.330.270.

Req: 8170000087307

Página 4

Emanuel Borim dos Santos
Diretor de Registro
Junta Comercial do Estado de Pernambuco



ALTERAÇÃO CONTRATUAL Nº 3 DA SOCIEDADE BRACO FORTE CONSTRUCOES E SERVICOS LTDA ME COM CONSOLIDAÇÃO

CNPJ.nº 20.296.627/0001-49

CLÁUSULA SEGUNDA. A sociedade poderá, a qualquer tempo, abrir ou fechar filial ou outra dependência, mediante alteração contratual, desde que aprovado pelos votos correspondentes dos sócios, no mínimo, a três quartos do capital social, nos termos do art. 1.076 da Lei nº 10.406/2002.

OBJETO SOCIAL

CLAUSULA TERCEIRA. A sociedade passa a ter o seguinte objeto:

- 4120-4/00 - construção de edifícios
- 622-6/02 - fabricação de esquadrias de madeira e de peças de madeira para instalações industriais e comerciais
- 4321-5/00 - instalação e manutenção elétrica
- 4322-3/01 - instalações hidráulicas, sanitárias e de gás
- 4322-3/02 - instalação e manutenção de sistemas centrais de ar condicionado, de ventilação e refrigeração
- 4322-3/03 - instalações de sistema de prevenção contra incêndio
- 4329-1/04 - montagem e instalação de sistemas e equipamentos de iluminação e sinalização em vias públicas, portos e aeroportos
- 4330-4/04 - serviços de pintura de edifícios em geral
- 4330-4/99 - obras de acabamento da construção
- 4399-1/03 - obras de alvenaria
- 7732-2/01 - aluguel de máquinas como retroscavadeiras, tratores e equipamentos para construção sem operador, exceto andaimes
- 8121-0/00 - limpeza em prédios e em domicílios
- 8129-0/00 - atividades de limpeza (em Ruas, avenidas, escolas, prédios)
- 8130-3/00 - atividades paisagísticas
- 4311-8/02 - preparação de canteiro e limpeza de terreno
- 4311-8/01 - demolição de edifícios e outras estruturas
- 2511-0/00 - fabricação de estruturas metálicas
- 3702-9/00 - atividades relacionadas a esgoto, exceto a gestão de redes
- 3811-4/00 - coleta de resíduos não perigosos
- 4211-1/01 - construção de rodovias e ferrovias
- 4212-0/00 - construção de obras de arte especiais
- 4213-8/00 - obras de urbanização - ruas, praças e calçadas
- 4221-9/03 - manutenção de redes de distribuição de energia elétrica

1824 1889

Emanuel Romão dos Santos
Analista de Empresas
Junta Comercial do Estado de Pernambuco

Req: 8170000087307

Página 5



**ALTERAÇÃO CONTRATUAL N° 3 DA SOCIEDADE BRACO FORTE
CONSTRUCOES E SERVICOS LTDA ME COM CONSOLIDAÇÃO**

CNPJ nº 20.296.627/0001-49

- 4222-7/01 - construção de redes de abastecimento de água, coleta de esgoto e construções correlatas, exceto obras de irrigação
 4222-7/02 - obras de irrigação
 4291-0/00 - obras portuárias, marítimas e fluviais
 4292-8/01 - montagem de estruturas metálicas
 4299-5/01 - construção de instalações esportivas e recreativas
 8211-3/00 - serviços combinados de escritório e apoio administrativo

DO CAPITAL SOCIAL

CLÁUSULA QUARTA. O capital anterior totalmente integralizado passa a ser de R\$ 700.000,00 (setecentos mil reais), em moeda corrente nacional, representado por 700.000 (setecentos mil) quotas de capital, no valor nominal de R\$ 1,00 (um real) cada uma, cujo aumento é totalmente subscrito e integralizado, neste ato, pelos sócios. Em decorrência do aumento do capital social este fica assim distribuído:

GEBSON ROLIM COSTA, com 693.000 (seiscentos e noventa e três mil) quotas, perfazendo um total de R\$ 693.000,00 (seiscentos e noventa e três mil reais) integralizado.

FABIO DE OLIVEIRA COSTA, com 7.000 (sete mil) quotas, perfazendo um total de R\$ 7.000,00 (sete mil reais) integralizado.

CLÁUSULA QUINTA. As quotas são indivisíveis e não poderão ser cedidas ou transferidas a terceiros sem o consentimento do(s) outro(s) sócio(s), a quem fica assegurado, em igualdade de condições e preço direito de preferência para a sua aquisição se postas à venda, formalizando, se realizada a cessão delas, a alteração contratual pertinente. (art. 1.056, art. 1.057, CC/2002).

CLÁUSULA SEXTA. A responsabilidade de cada sócio é restrita ao valor de suas quotas, mas todos respondem solidariamente pela integralização do capital social. (art. 1.052, CC/2002).

CLÁUSULA SÉTIMA. Interesse da sociedade, autorizado o uso do nome empresarial, vedado, no entanto, fazê-lo em atividades estranhas ao interesse social ou assumir obrigações seja em favor de qualquer dos quotistas ou de terceiros. Dem

Req: 81700000087307

Emanuel Benfante Santos
 Analista de Processos
 Junta Comercial do Estado de Pernambuco

Página 6



**ALTERAÇÃO CONTRATUAL Nº 3 DA SOCIEDADE BRACO FORTE
CONSTRUCOES E SERVICOS LTDA ME COM CONSOLIDAÇÃO**

CNPJ nº 20.296.627/0001-49

como onerar ou alienar bens imóveis da sociedade, sem autorização do(s) outro(s) sócio(s). (arts. 997, VI; 1.013, 1.015, 1064, CC/2002)

CLÁUSULA OITAVA. No exercício da administração, o administrador terá direito a uma retirada mensal a título de *pro labore*, cujo valor será definido de comum acordo entre os sócios.

CLÁUSULA NONA. Ao término de cada exercício social, em 31 de dezembro, o administrador prestará contas justificadas de sua administração, procedendo à elaboração do inventário, do balanço patrimonial e do balanço de resultado econômico, cabendo aos sócios, na proporção de suas quotas, os lucros ou perdas apurados. (art. 1.065, CC/2002)

CLÁUSULA DÉCIMA. Nos quatro meses seguintes ao término do exercício social, os sócios deliberarão sobre as contas e designarão administrador(es), quando for o caso. (arts. 1.071 e 1.072, § 2º e art. 1.078, CC/2002)

CLÁUSULA DÉCIMA PRIMEIRA. Falecendo ou interdito qualquer sócio, a sociedade continuará sua atividade com os herdeiros ou sucessores. Não sendo possível ou inexistindo interesse destes ou do(s) sócio(s) remanescente(s), o valor de seus haveres será apurado e liquidado com base na situação patrimonial da sociedade, à data da resolução, verificada em balanço especialmente levantado.

Parágrafo Único. O mesmo procedimento será adotado em outros casos em que a sociedade se resolver em relação a seu sócio. (arts. 1.028 e 1.031, CC/2002)

DA ADMINISTRAÇÃO

CLÁUSULA DÉCIMA SEGUNDA. A administração da sociedade caberá a GEBSON ROLIM COSTA com os poderes e atribuições de representação ativa e passiva na sociedade, judicial e extrajudicialmente, podendo praticar todos os atos compreendidos no objeto social, sempre de interesse da sociedade, autorizado o uso do nome empresarial, vedado, no entanto, fazê-lo em atividades estranhas ao interesse social ou assumir obrigações seja em favor de qualquer dos quotistas ou de terceiros, bem como onerar ou alienar bens imóveis da sociedade, sem autorização do(s) outro(s) sócio(s). (arts. 997, VI; 1.013, 1.015, 1064, CC/2002)

Req: 8170000087307

Emanuel Benício dos Santos
Assessor de Administração
Junta Comercial do Estado de Pernambuco

Página 7



ALTERAÇÃO CONTRATUAL Nº 3 DA SOCIEDADE BRACO FORTE CONSTRUCOES E SERVICOS LTDA ME COM CONSOLIDAÇÃO

CNPJ nº 20.296.627/0001-49

DA DECLARAÇÃO DE DESIMPEDIMENTO

CLÁUSULA DÉCIMA-TERCEIRA. O(s) Administrador(es) declara(m), sob as penas da lei, que não está(ão) impedido(s) de exercer(em) a administração da sociedade, por lei especial ou em virtude de condenação criminal, ou por se encontrar(em) sob os efeitos dela, a pena que vede, ainda que temporariamente, o acesso a cargos públicos, ou por crime falimentar, de prevaricação, peita ou suborno, concussão, peculato ou contra a economia popular, contra o sistema financeiro nacional, contra normas de defesa da concorrência, contra as relações de consumo, fé pública ou propriedade. (art. 1.011, § 1º, CC/2002)

DA RATIFICAÇÃO E FORO

CLÁUSULA DÉCIMA QUARTA. Fica eleito o foro de Petrolina para o exercício e o cumprimento dos direitos e obrigações resultantes deste contrato.

E, por estarem assim justos e contratados, assinam este instrumento.

PETROLINA, 1 de fevereiro de 2017.

Gebson Rolim Costa

GEBSON ROLIM COSTA
CPF: 076.774.084-00

Fabio de Oliveira Costa

FABIO DE OLIVEIRA COSTA
CPF: 056.775.844-38

Emanuel Borges dos Santos
Advogado
OAB nº 11.000/PE
Rua Coronel João de Barros, 100 - Petrolina

1790 1817

1824 1889

JUNTA COMERCIAL DO ESTADO DE PERNAMBUCO
 - CERTIFICÓ O REGISTRO EM 27/03/2017
 SOB Nº 20179799860
 Protocolo: 17/979986-0
 Empresa: 26 2 0218919-0
 BRACO FORTE CONSTRUCOES E SERVICOS LTDA ME

André Ayres Bezerra da Costa
 ANDRÉ AYRES BEZERRA DA COSTA
 SECRETARIO-GERAL

Req: 8170000087307

Página 8





GOVERNO DO ESTADO DE PERNAMBUCO
SECRETARIA DE DESENVOLVIMENTO ECONÔMICO

JUNTA COMERCIAL DO ESTADO DE PERNAMBUCO - JUCEPE

CERTIDÃO DE INTEIRO TEOR INTERNET
Código de Autenticação 174C.106F.F3ED.340A
Certidão gerada em: 11/5/2017 09:30:46
PROTOCOLO SIARCS 17019779-4

CERTIDÃO DE INTEIRO TEOR INTERNET

EMPRESA GEBSON ROLIM COSTA
NIRE 26.2.0218919-0
ATO 610 - CERTIDÃO DE INTEIRO TEOR - INTERNET
EVENTO(S) 610 - CERTIDÃO DE INTEIRO TEOR - INTERNET

ASSINADO POR

Validade desconhecida

Digitally signed by ANDRÉ AYRES BEZERRA DA COSTA.36579831491
Date: 2017.05.11 09:30:46-03:00
Reason: DOCUMENTO DE REGISTRO E COMERCIO
Location: RECIFE-PE

ARQUIVADO EM: 11/5/2017 09:30:46

AUTENTICIDADE: 174C.106F.F3ED.340A

Autenticidade <http://www.jucepe.pe.gov.br/novodae/chanceladigital.asp?cd=174C106FF3ED340A>

1710 1816

1824 1889

Recife, 11 de maio de 2017
André Ayres Bezerra da Costa
André Ayres Bezerra da Costa
Secretário Geral



Secretaria da Micro e Pequena Empresa
Secretaria de Racionalização e Simplificação
Departamento de Registro Empresarial e Integração.
JUCEPE



DECLARAÇÃO DE ENQUADRAMENTO DE ME

O Empresário **GEBSON ROLIM COSTA** estabelecido na(o) **RUA EDVAN MENDES DE SA, 215, (VL MARCELA), LOTEAMENTO RECIFE, PETROLINA, PE, CEP 56.320-795**, requer a Vossa Senhoria o arquivamento do presente instrumento e declara, sob as penas da lei, que se enquadra nas condições de **MICROEMPRESA**, nos termos da Lei Complementar nº 123, de 14/12/2006.

Código do ato: 315

Descrição do Ato: Enquadramento MICROEMPRESA

PETROLINA, 9 de abril de 2014.

GEBSON ROLIM COSTA

Empresário: GEBSON ROLIM COSTA

DEFERIDO EM 22/05/14

*Carimbo: Carimbo dos Santos
Análise de Processos
Junta Comercial do Estado de Pernambuco*

Etiqueta de registro

	JUNTA COMERCIAL DO ESTADO DE PERNAMBUCO
	CERTIFICO O REGISTRO EM: 22/05/2014
	SOB Nº: 20149488220
	Protocolo: 14/948822-0
	Empresa: 26 1 0347527 5
GEBSON ROLIM COSTA	1824 1804
ALEXANDRE JOSÉ DE SOUZA BRITTO SECRETARIO-GERAL	

1710 1817

J

G

PR
AB
A



REPÚBLICA FEDERATIVA DO BRASIL

NÃO PLASTIFICAR

GEBSON ROLIM COSTA

CARTEIRA DE IDENTIDADE

VALIDA EM TODO O TERRITÓRIO NACIONAL

13.041.746-70

07-03-2014

GEBSON ROLIM COSTA

GERSON DA SILVA COSTA

VERA LÚCIA ROLIM COSTA

PETROLINA PE

21-06-1988

C.NAS. CM PETROLINA PE DS
SEDE LV. 128 FL. 94V RT 62082
076.774.084-00

Paula H. de Oliveira Costa

LEI Nº 7.116 DE 29/08/83

CERTIDÃO

Certifico que esta cópia é reprodução fiel do original que foi apresentado.

Petrolina PE de *12* de *03* de *2014*

[Signature]

REPÚBLICA FEDERATIVA DO BRASIL

ESTADO DA PARAÍBA

SECRETARIA DE ADMINISTRAÇÃO PÚBLICA

INSTITUTO DE IDENTIFICAÇÃO

Paula H. de Oliveira Costa

CARTEIRA DE IDENTIDADE

VALIDA EM TODO O TERRITÓRIO NACIONAL

12897460 52

DATA DE EXPIRAÇÃO 08/02/2001

FABIO DE OLIVEIRA COSTA

SEBASTIÃO DA SILVA COSTA

MARIA GORETE DE OLIVEIRA COSTA

PETROLINA PE

DATA DE NASCIMENTO 01/03/1985

CER-NAS CM-PETROLINA PE

DST-SEDE E-110 F-219 R-032996

ASSINATURA DO DIRETOR

LEI Nº 7.116 DE 29/08/83

CERTIDÃO

Certifico que esta cópia é reprodução fiel do original que foi apresentado.

Petrolina PE de *12* de *03* de *2014*

[Signature]

CPF

056775844

COBRIOX

J

U

[Handwritten marks]

Comprovante de Inscrição e de Situação Cadastral

Contribuinte,

Confira os dados de Identificação da Pessoa Jurídica e, se houver qualquer divergência, providencie junto à RFB a sua atualização cadastral.

 REPÚBLICA FEDERATIVA DO BRASIL CADASTRO NACIONAL DA PESSOA JURÍDICA		
NÚMERO DE INSCRIÇÃO 20.296.627/0001-49 MATRIZ	COMPROVANTE DE INSCRIÇÃO E DE SITUAÇÃO CADASTRAL	DATA DE ABERTURA 22/05/2014
NOME EMPRESARIAL BRACO FORTE CONSTRUÇOES E SERVICOS LTDA - ME		
TÍTULO DO ESTABELECIMENTO (NOME DE FANTASIA) BRACO FORTE CONSTRUÇOES E SERVICOS		
CÓDIGO E DESCRIÇÃO DA ATIVIDADE ECONÔMICA PRINCIPAL 41.20-4-00 - Construção de edifícios		
CÓDIGO E DESCRIÇÃO DAS ATIVIDADES ECONÔMICAS SECUNDÁRIAS 16.22-6-02 - Fabricação de esquadrias de madeira e de peças de madeira para instalações industriais e comerciais 25.11-0-00 - Fabricação de estruturas metálicas 37.02-9-00 - Atividades relacionadas a esgoto, exceto a gestão de redes 38.11-4-00 - Coleta de resíduos não-perigosos 42.11-1-01 - Construção de rodovias e ferrovias 42.12-0-00 - Construção de obras de arte especiais 42.13-8-00 - Obras de urbanização - ruas, praças e calçadas 42.21-9-03 - Manutenção de redes de distribuição de energia elétrica 42.22-7-01 - Construção de redes de abastecimento de água, coleta de esgoto e construções correlatas, exceto obras de irrigação 42.22-7-02 - Obras de irrigação 42.91-0-00 - Obras portuárias, marítimas e fluviais 42.92-8-01 - Montagem de estruturas metálicas 42.99-5-01 - Construção de instalações esportivas e recreativas 43.11-8-01 - Demolição de edifícios e outras estruturas 43.11-8-02 - Preparação de canteiro e limpeza de terreno 43.21-5-00 - Instalação e manutenção elétrica 43.22-3-01 - Instalações hidráulicas, sanitárias e de gás 43.22-3-02 - Instalação e manutenção de sistemas centrais de ar condicionado, de ventilação e refrigeração 43.22-3-03 - Instalações de sistema de prevenção contra incêndio 43.29-1-04 - Montagem e instalação de sistemas e equipamentos de iluminação e sinalização em vias públicas, portos e aeroportos		
CÓDIGO E DESCRIÇÃO DA NATUREZA JURÍDICA 206-2 - Sociedade Empresária Limitada		
LOGRADOURO R DO TRIUNFO	NÚMERO 633	COMPLEMENTO LETRA A
CEP 56.330-270	BAIRRO/DISTRITO MARIA AUXILIADORA	MUNICÍPIO PETROLINA
UF PE	ENDEREÇO ELETRÔNICO GEBSON ROLIM COSTA	
TELEFONE (87) 3861-9715		ENTE FEDERATIVO RESPONSÁVEL (EFR) *****
SITUAÇÃO CADASTRAL ATIVA	DATA DA SITUAÇÃO CADASTRAL 22/05/2014	
MOTIVO DE SITUAÇÃO CADASTRAL		
SITUAÇÃO ESPECIAL *****	DATA DA SITUAÇÃO ESPECIAL *****	

ZK



LX



ESTADO DO PERNAMBUCO
PREFEITURA MUNICIPAL PETROLINA
SECRETÁRIA DE RECEITA

ALVARÁ

ALVARÁ DE FUNCIONAMENTO

ANO	INSCRIÇÃO MUNICIPAL	No. DO ALVARA	DATA VALIDADE
2017	9624405	34483	31/12/2017

IDENTIFICAÇÃO DO PROPRIETÁRIO

BRACO FORTE CONSTRUCOES E SERVICOS LTDA ME
BRACO FORTE CONSTRUCOES E SERVICOS
DOCUMENTO C.N.P.J.: 20.296.627/0001-49

ENDEREÇO DO DOMICÍLIO FISCAL

RUA DO TRIUNFO 533 LETRA A
Bairro: MARIA AUXILIADORA - Cidade PETROLINA CEP 56330-270

TIPO DE EMPRESA

OPTANTE DO SIMPLES

No. do Processo

CNAE

4120400	Construção de edifícios
4222701	Construção de redes de abastecimento de água, coleta de esgoto e construções
4299501	Construção de instalações esportivas e recreativas
4321500	Instalação e manutenção elétrica
4322301	Instalações hidráulicas, sanitárias e de gás
4322302	Instalação e manutenção de sistemas centrais de ar condicionado, de ventilação
4322303	Instalações de sistema de prevenção contra incêndio
7732201	Aluguel de máquinas e equipamentos para construção sem operador, exceto anda
8121400	Limpeza em prédios e em domicílios

CARACTERÍSTICAS DO ESTABELECIMENTO

Horário de Funcionamento

Base Calculo

AREA

30,00

VALOR DO TRIBUTO

89,02

INFORMAÇÕES/OBSERVAÇÕES/RESTRICÇÕES

OBSERVAÇÕES

O ALVARÁ DEVERÁ SER AFIXADO EM LUGAR VISÍVEL EM CASO DE ATIVIDADE ESTABELECIDADA,
APRESENTADO PELO CONTRIBUINTE QUANDO NÃO ESTABELECIDO E RENOVADO ANUALMENTE

PETROLINA, 20 de Março de 2017

PREFEITURA MUNICIPAL PETROLINA

CÓD. DE VALIDAÇÃO 01238033A00009624405



MINISTÉRIO DA FAZENDA
 Secretaria da Receita Federal do Brasil
 Procuradoria-Geral da Fazenda Nacional

**CERTIDÃO POSITIVA COM EFEITOS DE NEGATIVA DE DÉBITOS RELATIVOS AOS TRIBUTOS
 FEDERAIS E À DÍVIDA ATIVA DA UNIÃO**

Nome: BRACO FORTE CONSTRUÇOES E SERVICOS LTDA - ME
CNPJ: 20.296.627/0001-49

Ressalvado o direito de a Fazenda Nacional cobrar e inscrever quaisquer dívidas de responsabilidade do sujeito passivo acima identificado que vierem a ser apuradas, é certificado que:

1. constam débitos administrados pela Secretaria da Receita Federal do Brasil (RFB), com a exigibilidade suspensa, nos termos do art. 151 da Lei nº 5.172, de 25 de outubro de 1966 - Código Tributário Nacional (CTN), ou objeto de decisão judicial que determina sua desconsideração para fins de certificação da regularidade fiscal; e
2. não constam inscrições em Dívida Ativa da União na Procuradoria-Geral da Fazenda Nacional (PGFN).

Conforme disposto nos arts. 205 e 206 do CTN, este documento tem os mesmos efeitos da certidão negativa.

Esta certidão é válida para o estabelecimento matriz e suas filiais e, no caso de ente federativo, para todos os órgãos e fundos públicos da administração direta a ele vinculados. Refere-se à situação do sujeito passivo no âmbito da RFB e da PGFN e abrange inclusive as contribuições sociais previstas nas alíneas 'a' a 'd' do parágrafo único do art. 11 da Lei nº 8.212, de 24 de julho de 1991.

A aceitação desta certidão está condicionada à verificação de sua autenticidade na Internet, nos endereços <<http://www.receita.fazenda.gov.br>> ou <<http://www.pgfn.fazenda.gov.br>>.

Certidão emitida gratuitamente com base na Portaria Conjunta RFB/PGFN nº 1.751, de 02/10/2014.
 Emitida às 08:32:24 do dia 04/07/2017 <hora e data de Brasília>.
 Válida até 31/12/2017.

Código de controle da certidão: **1CB6.E7D8.6A05.C9D3**
 Qualquer rasura ou emenda invalidará este documento.

[Nova Consulta](#)

Preparar página para impressão

[Assinatura manuscrita]

[Assinatura manuscrita]

[Assinatura manuscrita]



CERTIDÃO DE REGULARIDADE FISCAL

Número da Certidão: 2017.000003449040-96

Data de Emissão: 10/07/2017

DADOS DO REQUERENTE

CNPJ: 20.296.627/0001-49

Certificamos, observadas as disposições da legislação vigente e de acordo com os registros existentes neste órgão, que o requerente acima identificado está em situação **REGULAR** perante a Fazenda Pública Estadual. A referida identificação não pertence a contribuinte com inscrição ativa no Cadastro de Contribuintes do Estado de Pernambuco.

A presente certidão não compreende débitos cuja exigibilidade esteja suspensa, nem exclui o direito da Fazenda Pública Estadual, a qualquer tempo, cobrar valores a ela porventura devidos pelo referido requerente.

Esta certidão é válida até **07/10/2017** devendo ser confirmada sua autenticidade através do serviço "ARE VIRTUAL" na página www.sefaz.pe.gov.br.

Inválida para licitação no que se refere ao fornecimento de mercadorias ou prestação de serviços de transporte interestadual e intermunicipal ou comunicação não compreendidos na competência tributária dos municípios se o requerente supracitado estiver localizado em Pernambuco.



PREFEITURA MUNICIPAL PETROLINA
SECRETÁRIA DE RECEITA
CERTIDÃO NEGATIVA DE EMPRESA



Nº 0000015705

Razão Social

BRACO FORTE CONSTRUCOES E SERVICOS LTDA ME

INSCRIÇÃO

00009624405

Documento

C.N.P.J.: 20296627000149

Bairro

MARIA AUXILIADORA

CEP

56330-270

Localizado RUA DO TRIUNFO, 533 - LETRA A - PETROLINA-PE

DADOS DO CONTRIBUINTE OU RESPONSÁVEL

Código / Nome

9633150 - BRACO FORTE CONSTRUCOES E SERVICOS LTDA ME

Endereço

RUA DO TRIUNFO, 533 LETRA A

Documento

C.N.P.J.: 20.296.627/0001-49

MARIA AUXILIADORA PETROLINA-PE CEP: 56330270

Natureza jurídica

Pessoa Jurídica

No. Requerimento

0000015705/2017

CERTIDÃO

CERTIFICO, para os devidos fins, que de conformidade com as informações prestadas pelos órgãos competentes desta Prefeitura, em nome do(a) requerente, **NÃO CONSTAM DÉBITOS**, referentes a Tributos Municipais, da Empresa acima citada, inscritos ou não em Dívida Ativa, até a presente data. Ressalvando o direito de a SECRETARIA DA RECEITA cobrar quaisquer dívidas de responsabilidade do contribuinte acima a serem apuradas.

PETROLINA-PE, 24 DE MAIO DE 2017

Esta certidão é válida por 060 dias contados da data de emissão

VALIDA ATÉ: 22/07/2017

COD. VALIDAÇÃO 0000015705



IMPRIMIR

VOLTAR

CAIXA
CAIXA ECONÔMICA FEDERAL

Certificado de Regularidade do FGTS - CRF

Inscrição: 20296627/0001-49
Razão Social: BRAÇO FORTE CONSTRUÇÕES E SERVIÇOS LTDA ME
Nome Fantasia: BRAÇO FORTE CONSTRUÇÕES E SERVIÇOS
Endereço: R DO TRIUNFO 533 A / MARIA AUXILIADORA / PETROLINA / PE /
56330-270

A Caixa Econômica Federal, no uso da atribuição que lhe confere o Art. 7, da Lei 8.036, de 11 de maio de 1990, certifica que, nesta data, a empresa acima identificada encontra-se em situação regular perante o Fundo de Garantia do Tempo de Serviço - FGTS.

O presente Certificado não servirá de prova contra cobrança de quaisquer débitos referentes a contribuições e/ou encargos devidos, decorrentes das obrigações com o FGTS.

Validade: 04/07/2017 a 02/08/2017

Certificação Número: 2017070403472832428151

Informação obtida em 10/07/2017, às 09:15:08.

A utilização deste Certificado para os fins previstos em Lei está condicionada à verificação de autenticidade no site da Caixa:
www.caixa.gov.br





PODER JUDICIÁRIO
JUSTIÇA DO TRABALHO

CERTIDÃO NEGATIVA DE DÉBITOS TRABALHISTAS

Nome: BRACO FORTE CONSTRUCOES E SERVICOS LTDA - ME

(MATRIZ E FILIAIS) CNPJ: 20.296.627/0001-49

Certidão nº: 132812803/2017

Expedição: 10/07/2017, às 09:21:51

Validade: 05/01/2018 - 180 (cento e oitenta) dias, contados da data de sua expedição.

Certifica-se que **BRACO FORTE CONSTRUCOES E SERVICOS LTDA - ME (MATRIZ E FILIAIS)**, inscrito(a) no CNPJ sob o nº 20.296.627/0001-49, **NÃO CONSTA** do Banco Nacional de Devedores Trabalhistas.

Certidão emitida com base no art. 642-A da Consolidação das Leis do Trabalho, acrescentado pela Lei nº 12.440, de 7 de julho de 2011, e na Resolução Administrativa nº 1470/2011 do Tribunal Superior do Trabalho, de 24 de agosto de 2011.

Os dados constantes desta Certidão são de responsabilidade dos Tribunais do Trabalho e estão atualizados até 2 (dois) dias anteriores à data da sua expedição.

No caso de pessoa jurídica, a Certidão atesta a empresa em relação a todos os seus estabelecimentos, agências ou filiais.

A aceitação desta certidão condiciona-se à verificação de sua autenticidade no portal do Tribunal Superior do Trabalho na Internet (<http://www.tst.jus.br>).

Certidão emitida gratuitamente.

INFORMAÇÃO IMPORTANTE

Do Banco Nacional de Devedores Trabalhistas constam os dados necessários à identificação das pessoas naturais e jurídicas inadimplentes perante a Justiça do Trabalho quanto às obrigações estabelecidas em sentença condenatória transitada em julgado ou em acordos judiciais trabalhistas, inclusive no concernente aos recolhimentos previdenciários, a honorários, a custas, a emolumentos ou a recolhimentos determinados em lei; ou decorrentes de execução de acordos firmados perante o Ministério Público do Trabalho ou Comissão de Conciliação Prévia.



CERTIDÃO DE REGISTRO E QUITAÇÃO
PESSOA JURÍDICA
 Lei Federal Nº 5194 de 24 de Dezembro de 1966

CREA-PE

Nº 2220455793/2017

Emissão: 03/07/2017

Validade: 31/07/2017

Chave: 9088y

Conselho Regional de Engenharia e Agronomia de Pernambuco

CERTIFICAMOS que a Empresa mencionada encontra-se registrada neste Conselho, nos Termos da Lei 5.194/66, conforme os dados impressos nesta certidão. CERTIFICAMOS, ainda, que até a presente data, a referida pessoa jurídica e seu(s) responsável(is) técnico(s) estão quites com suas anuidades e demais obrigações junto ao Conselho Regional de Engenharia e Agronomia de Pernambuco - CREA-PE, estando habilitada a exercer suas atividades, circunscrita à(s) atribuição(ões) de seu(s) responsável(veis) técnico(s)

Descrição

CERTIDÃO DE REGISTRO E QUITAÇÃO PESSOA JURÍDICA

Interessado(a)

Empresa: BRACO FORTE CONSTRUCOES E SERVICOS LTDA. - ME.

Nome Fantasia: BRACO FORTE CONSTRUCOES E SERVIÇOS LTDA. - ME.

CNPJ: 20.296.627/0001-49

Registro: 000005605-4

Categoria: Matriz

Capital Social: R\$ 700.000,00

Data do Capital: 27/03/2017

Faixa: 4

Objetivo Social: CONSTRUÇÃO DE EDIFÍCIOS; FABRICAÇÃO DE ESQUADRIAS DE MADEIRA E DE PEÇAS DE MADEIRA PARA INSTALAÇÕES INDUSTRIAIS E COMERCIAIS; INSTALAÇÃO E MANUTENÇÃO ELÉTRICA; INSTALAÇÕES HIDRÁULICAS, SANITÁRIAS E DE GÁS; INSTALAÇÃO E MANUTENÇÃO DE SISTEMAS CENTRAIS DE AR CONDICIONADO, DE VENTILAÇÃO E REFRIGERAÇÃO; INSTALAÇÕES DE SISTEMA DE PREVENÇÃO CONTRA INCÊNDIO; MONTAGEM E INSTALAÇÃO DE SISTEMAS E EQUIPAMENTOS DE ILUMINAÇÃO E SINALIZAÇÃO EM VIAS PÚBLICAS, PORTOS E AEROPORTOS; SERVIÇOS DE PINTURA DE EDIFÍCIOS EM GERAL; OBRAS DE ACABAMENTO DA CONSTRUÇÃO; OBRAS DE ALVENARIA; ALUGUEL DE MÁQUINAS COMO RETROSCAVADEIRAS, TRATORES E EQUIPAMENTOS PARA CONSTRUÇÃO SEM OPERADOR, EXCETO ANDAIMES; LIMPEZA EM PRÉDIOS E EM DOMÍLIOS; ATIVIDADES PAISAGÍSTICAS; PREPARAÇÃO DE CANTEIRO E LIMPEZA DE TERRENO; DEMOLIÇÃO DE EDIFÍCIOS E OUTRAS ESTRUTURAS; FABRICAÇÃO DE ESTRUTURAS METÁLICAS; ATIVIDADES RELACIONADAS A ESGOTO, EXCETO A GESTÃO DE REDES; COLETA DE RESÍDUOS NÃO-PERIGOSOS; CONSTRUÇÃO DE RODOVIAS E FERROVIAS; CONSTRUÇÃO DE OBRAS-DE-ARTE ESPECIAIS; OBRAS DE URBANIZAÇÃO - RUAS, PRAÇAS E CALÇADAS; MANUTENÇÃO DE REDES DE DISTRIBUIÇÃO DE ENERGIA ELÉTRICA; CONSTRUÇÃO DE REDES DE ABASTECIMENTO DE ÁGUA, COLETA DE ESGOTO E CONSTRUÇÕES CORRELATAS, EXCETO OBRAS DE IRRIGAÇÃO; OBRAS DE IRRIGAÇÃO; OBRAS PORTUÁRIAS, MARÍTIMAS E FLUVIAIS; MONTAGEM DE ESTRUTURAS METÁLICAS; CONSTRUÇÃO DE INSTALAÇÕES ESPORTIVAS E RECREATIVAS; SERVIÇOS COMBINADOS DE ESCRITÓRIO E APOIO ADMINISTRATIVO.

Restrições do Objetivo Social:

Endereço Matriz: RUA DO TRIUNFO,, 533, LETRA A,, MARIA AUXILIADORA, PETROLINA, PE, 56330270

Tipo de Registro: DEFINITIVO (EMPRESA)

Data Inicial: 30/06/2014

Data Final: Indefinido

Registro Regional: PE017661

Informações / Notas

- A capacidade técnico-profissional da empresa é comprovada pelo conjunto dos acervos técnicos dos profissionais constantes de seu quadro técnico.
- A certidão teve sua validade reduzida em virtude do vencimento do BOLETO de ANUIDADE em Aberto 96670057219734578. Data de vencimento do boleto: 31/07/2017
- Esta certidão perderá a validade, caso ocorra qualquer alteração posterior dos elementos cadastrais nela contidos

Última Anuidade Paga

Ano: 2016 (1/1)

Responsáveis Técnicos

Profissional: LUIZ HENRIQUE LOPES DOS SANTOS

Registro: 181377127-8

CPF: 079.859.864-64

Data Início: 04/11/2015

Data Fim: Indefinido

Data Fim de Contrato: Indefinido

Títulos do Profissional:

ENGENHEIRO CIVIL

Atribuição: ARTIGO 7º DA RESOLUÇÃO 218/73 DO CONFEA COM RESTRIÇÃO DAS ATIVIDADES 1, 02, 03, 04, 06 e 8 DO ARTIGO 1º DA MESMA RESOLUÇÃO REFERETE A PORTOS, PONTES AEROPORTOS E BARRAGENS.

Tipo de Responsabilidade: RESPONSÁVEL TÉCNICO



CERTIDÃO DE REGISTRO E QUITAÇÃO
PESSOA FÍSICA
 Lei Federal Nº 5.194 de 24 de Dezembro de 1966

CREA-PE

Nº 2220455789/2017

Emissão: 03/07/2017

Validade: 31/07/2017

Chave: 8CWdY

Conselho Regional de Engenharia e Agronomia de Pernambuco

CERTIFICAMOS que o profissional mencionado encontra-se registrado neste Conselho, nos termos da Lei 5.194/66, de 24/12/1966, conforme os dados acima. CERTIFICAMOS, ainda, face o estabelecimento nos artigos 68 e 69 da referida Lei, que o interessado não se encontra em débito com o CREA-PE.

Descrição

CERTIDÃO DE REGISTRO E QUITAÇÃO PESSOA FÍSICA

Interessado(a)

Profissional: LUIZ HENRIQUE LOPES DOS SANTOS

Registro: 181377127-8

CPF: 079.859.864-64

Endereço: RUA XIQUE-XIQUE, 115, AREIA BRANCA, PETROLINA, PE, 56328440

Tipo de Registro: DEFINITIVO (PROFISSIONAL DIPLOMADO NO PAÍS)

Data Inicial: 29/10/2014

Título(s)

GRADUAÇÃO

ENGENHEIRO CIVIL

Atribuição: ARTIGO 7º DA RESOLUÇÃO 218/73 DO CONFEA COM RESTRIÇÃO DAS ATIVIDADES 1,02,03,04,06 e 8 DO ARTIGO 1º DA MESMA RESOLUÇÃO REFERETE A PORTOS, PONTES AEROPORTOS E BARRAGENS.

Instituição de Ensino: UNIVERSIDADE FEDERAL DO VALE DO SÃO FRANCISCO CAMPUS JUAZEIR

Informações / Notas

- A certidão teve sua validade reduzida em virtude do vencimento do BOLETO de ANUIDADE em Aberto 96670057219734561. Data de vencimento do boleto: 31/07/2017
- A falsificação deste documento constitui-se em crime previsto no Código Penal Brasileiro, sujeitando o(a) autor(a) à respectiva ação penal.
- CERTIFICAMOS que caso ocorra(m) alteração(ões) no(s) elemento(s) contido(s) neste documento, esta Certidão perderá a sua validade para todos os efeitos.
- Esta certidão perderá a validade, caso ocorra qualquer alteração posterior dos elementos cadastrais nela contidos.
- Válido em todo território nacional.

Última Anuidade Paga

Ano: 2016 (1/1)



Certidão de Acervo Técnico - CAT **CREA-PE**
Resolução nº 1.025, de 30 de outubro de 2009

Conselho Regional de Engenharia e Agronomia de Pernambuco

CAT com Registro de Atestado

1006732016

Atividade Concluída

CERTIFICAMOS, em cumprimento ao disposto na Resolução n.º 1.025, de 30 de outubro de 2009, do Confea, que consta dos assentamentos deste Conselho Regional de Engenharia e Agronomia de Pernambuco - Crea-PE, o Acervo Técnico do profissional **LUIZ HENRIQUE LOPES DOS SANTOS** referente à(s) Anotação(ões) de Responsabilidade Técnica - ART abaixo discriminada(s):
 Profissional: **LUIZ HENRIQUE LOPES DOS SANTOS**
 Registro: PE056773 RNP: 1813771278
 Título Profissional: Engenheiro Civil;

Número de ART : 114529032016	Tipo de ART : Obra e Serviço	Registrada em : Não Indicado	Baixada em : 01/04/2016
Forma de Registro : Empregado		Participação Técnica : Individual	
Empresa Contratada : BRACO FORTE CONSTRUCOES E SERVICOS LTDA. - ME.			
Contratante : FUNDO MUNICIPAL DE SAÚDE			CPF/CNPJ: 06.914.894/0001-01
Rua : Avenida Fernando Menezes de Góes			N.º: 537
Complemento: Não Indicado		Bairro : Centro	
Cidade: Petrolina		UF : PE	CEP : 56.304-020
Contrato : 468/2015	Celebrado em : 16/11/2015		Vinculado à ART : 192065122015
Valor de Contrato(R\$) : 154.167,98	Tipo de Contratante : Não Indicado		Ação institucional : Não Indicado
Endereço da Obra/Serviço: Rua Mar Berling			N.º: s/n
Complemento: Não Indicado		Bairro : Antônio Cassimiro	
Cidade: Petrolina		UF : PE	CEP : 56.321-480
Data de Início : 16/11/2015	Conclusão efetiva : 15/01/2016		Coordenadas Geográficas : Não Indicado
Finalidade : Saúde			Código : Não Indicado
Proprietário: FUNDO MUNICIPAL DE SAÚDE			CPF/CNPJ: 06.914.894/0001-01
Atividade Técnica :	Quantidade: Não Indicado		Unidade: Não Indicado

EXECUÇÃO: EXECUÇÃO DE OBRA TÉCNICA: PÚBLICO, 160.35 METRO(S) QUADRADO(S)

RESUMO DO CONTRATO:

PRESTAÇÃO DE SERVIÇOS DE ENGENHARIA CIVIL RELATIVOS À REFORMA E AMPLIAÇÃO DO CEREST - CENTRO DE REFERÊNCIA DE SAÚDE DO TRABALHADOR, CONFORME SOLICITAÇÃO EXPRESSA DA SECRETARIA MUNICIPAL DE SAÚDE

Observações:

ART BAIXADA EM 01.04.2016, POR CONCLUSÃO DOS SERVIÇOS.
 ESTA ART SUBSTITUI A DE Nº 19265122015, DE 14.12.2015.

Informações Complementares:

Não indicado

CERTIFICAMOS, finalmente, que se encontra vinculado à presente Certidão de Acervo Técnico - CAT, conforme selos de segurança A111.685 a A111.689, o atestado contendo 5 página(s), expedido pelo contratante de obra/serviço, a quem cabe a responsabilidade pela veracidade e exatidão das informações nele constantes.

Certidão de Acervo Técnico n.º 1006732016

01 de abril de 2016, 12:16:57

Autenticação: 3fb8de5b-367e-4101-98be-9142dc8c33a1

A CAT à qual o atestado está vinculado é o documento que comprova o registro de atestado no Crea.

A CAT à qual o atestado está vinculado constituirá prova da capacidade técnico-profissional da pessoa jurídica somente se o responsável técnico indicado estiver ou venha a ser integrado ao seu quadro técnico por meio de declaração entregue no momento da habilitação ou da entrega das propostas.

A CAT é válida em todo território nacional.

A CAT perderá a validade no caso de modificação dos dados técnicos qualitativos e quantitativos nela contidos, bem como de alteração da situação do registro da ART.

A autenticidade e a validade desta certidão deve ser confirmada no site do Crea-PE (<http://www.creape.org.br>).

A falsificação deste documento constitui crime previsto no Código Penal Brasileiro, sujeitando o autor à respectiva ação penal.

CERTIDÃO

Certifico que esta cópia é reprodução fiel do original que foi apresentado.

Petrolina, 12 de Abril de 2017

IF Sertão Pernambuco

Conselho Regional de Engenharia e Agronomia de Pernambuco

Av. Agamenon Magalhães, 2978, Espinheiro - Recife - PE, CEP 52020-000

Tel: (81)3423-4383 Fax: (81)3423-8480 Email: creape@creape.org.br

ATESTADO DE CAPACIDADE TÉCNICA

Atestamos, para os devidos fins, que a empresa **BRAÇO FORTE CONSTRUÇÕES E SERVIÇOS LTDA - ME, CNPJ/MF nº 20.296.627/0001-49**, com sede na Rua Edivan Mendes de Sá nº 215, Bairro Vila Marcela na Cidade de Petrolina – PE, executou para o FUNDO MUNICIPAL DE SAÚDE, CNPJ Nº 06.914.894/0001-01, com sede na Av. Dr.Fernando Gões, Centro de Petrolina – PE, neste ato representado pela sua secretaria Municipal de Saúde a Sr^a LUCIA CRISTINA GIESTA SOARES, CPF: 723.810.867-49, RG Nº 042807933 SSP/RJ residente nesta Cidade de Petrolina - PE, tendo como responsáveis técnicos o Sr.: **IVO SANTANA LIMA**, engenheiro civil registrado no CREA nº PE10660270, e o Sr.: **LUIZ HENRIQUE LOPES DOS SANTOS**, CREA Nº 56773D/PE de acordo com o contrato nº 468/2015, assinado em 16 de novembro de 2015, sob o regime de empreitada à preços unitários a prestação de serviços de engenharia relativos à reforma e ampliação do CEREST - centro de referencia de saúde do trabalhador no bairro Antonio Cassemiro no município da cidade, Petrolina – PE, no período de 16/11/2015 à 15/01/2016. O valor do Contrato é R\$ 154.167,98 (Cento e Cinquenta e Quatro Mil, Cento e Sessenta e Sete Reais e Noventa e Oito Centavos) conforme registro feito em ART. Informamos que os serviços foram realizados de modo satisfatório e suas quantidades, estão demonstradas nos quadros abaixo:

OBRA OU SERVIÇO: REFORMA DO CEREST			
LOCAL: ANTÔNIO CASSIMIRO - PETROLINA - PE			
ITEM	DESCRIÇÃO	UNIDADE	QUANTIDADE
1.0	SERVICOS PRELIMINARES		
1.1	Aquisição e assentamento de placa de obra em chapa de aço galvanizado	m ²	10,00
1.2	Retirada de azulejo colado	m ²	25,62
1.3	Retirada de esquadrias metálicas	m ²	5,64
1.4	Revisão geral de telhado de telhas cerâmicas	m ²	132,60
1.5	Demolição de alvenaria de elemento cerâmicos vazados	m ³	26,31
1.6	Carga manual de entulho em caminhão basculante 6m ³	m ³	3,95
1.7	Transporte de entulho com caminhão basculante 6m ³ , rodovia pavimentada, dmt até 0.5km	m ³	3,95
1.8	Demolição de revestimento com argamassa de cimento e areia	m ²	3,95
1.9	Demolição de camada de assentamento/contrapiso com uso de ponteiro, espessura até 4cm	m ²	111,55
2.0	MOVIMENTO DE TERRA		
2.1	Aterro apiloado (manual) em camadas de 20cm com material de empréstimo	m ³	21,27
2.2	Escavação manual de vala em material de 1A categoria até 1,5m excluindo esgotamento/escoramento	m ³	13,46
3.0	INFRAESTRUTURA		
3.1	Alvenaria em pedra rachão, com o fornecimento da pedra, assentada e rejuntada com argamassa de cimento e areia no traço 1:6,	m ³	3,24
3.2	Cinta em concreto armado fck=20MPA, preparo mecânico, forma canaletas (15x20x20), aço CA 50 6.3 (taxa de ferragem = 45,13 kg/m ³).	m ³	0,97
3.2	Concreto armado pronto, fck = 25,MPA lançado e adensado em fundações, inclusive forma, escoramento e ferragens	m ³	3,07

CERTIDÃO
Certifico que esta cópia é reprodução fiel do original que foi apresentado.
Petrolina, 12 de 07 de 2017

IF Sertão Pernambuco

Aclair da Costa Leite Júnior
Engenheiro Civil
CREA: 16076/22 0
SMS-Petrolina-PE

4.0	SUPERESTRUTURA		
4.1	Concreto amado pronto, fck = 25,MPA lançado e adensado em pilares, inclusive forma, escoramento e ferragens	m³	4,22
4.2	Laje pré-moldada para forro, sobrecarga 100kg/m², vãos até 3,50m/e=8cm, com lajotas e cap. c/conc/fck=20MPA, 3cm, inter-eixo 38cm, com escoramento (reapr. 3x) e ferragens negativa	m²	22,26
5.0	ALVENARIA DE VEDAÇÃO		
5.1	Alvenaria de vedação de blocos cerâmicos furados na horizontal de 9x19x19cm (espessura 9cm) de paredes com área líquida maior ou igual a 6m² sem vão e argamassa de assentamento com preparo em betoneira.	m²	188,46
5.2	Alvenaria e tijolo cerâmico furado 9x19x19cm, 1vez (espessura 19cm), assentado em argamassa traço 1:4 (cimento e areia média), preparo manual, junta 1cm	m²	5,58
5.3	Verga 10x10cm em concreto pré-moldado fck=20MPA (preparado com betoneira) aço CA60, bitola fina, inclusive formas tábuas 3A	m	13,50
6.0	COBERTURA		
6.1	Estrutura de madeira, segunda qualidade, serrada, não aparelhada para telhas cerâmicas	m²	29,31
6.2	Cobertura em telha colonial, excluindo madeiramento	m²	108,92
6.3	Forro de gesso em placas 60x60cm, espessura 1,2cm, inclusive fixação com arame	m²	128,65
6.4	Impermeabilização de superfície com manta asfáltica protegida com filme de alumínio gofrado (de espessura 0,8mm), inclusa aplicação de emulsão asfáltica. e=3mm	m²	222,00
6.5	Calha em chapa de aço galvanizado número 24, desenvolvimento de 50cm	m	7,00
7.0	INSTALAÇÕES ELÉTRICAS		
7.1	Eletroduto de pvc flexível corrugado dn 25mm (1") fornecimento e instalação	m	120,37
7.2	Cabo de cobre isolado pvc 450/750V 2,5mm² resistente a chama - fornecimento e instalação	m	180,55
7.3	Cabo de cobre isolado pvc 450/750V 4,0mm² resistente a chama - fornecimento e instalação	m	180,55
7.4	Interruptor simples de embutir 10A/250V 1 tecla, sem placa - fornecimento e instalação	und	6,00
7.5	Caixa de passagem 4x4" - fornecimento e instalação	und	40,00
7.6	Caixa de passagem 4x2" - fornecimento e instalação	und	6,00
7.7	Tomada de embutir 2P+T 10A/250V com placa - fornecimento e instalação	und	30,00
7.8	Ponto de tomada para ar condicionado em caixa 4x4" com placa, tomada trip. Para pino chato e disjuntor termomagnético de 25A, inclusive tubulação pvc rígido, fiação, aterramento e demais acessórios até o quadro de distribuição	pt	6,00
7.9	Ponto de tomada para telefone, em caixa de 4x2 pol. Inclusive placa, tubulação em pvc rígido, fiação, caixas de passagem e demais acessórios, até a caixa de distribuição	pt	10,00
7.10	Luminária tipo calha, de sobrepor, com reator de partida rápida e lampada fluorescente 2x40W, completa, fornecimento e instalação	und	23,00
7.11	Luminária tipo spot para lampada incandescente/fluorescente compacta	und	8,00
7.12	Lampada fluorescente 20W	und	8,00

CERTIDÃO
Certifico que esta cópia é reprodução fiel do original que foi apresentado.
Petrolina, 12 de 04 de 2017
IF Sertão Pernambuco



7.13	Luminária tipo caixa, de sobrepor, com reator de partida rápida e lampada fluorescente 1x20W, completa, fornecimento e instalação	und	7,00
7.14	Quadro de distribuição de energia em chapa de aço galvanizado, para 12 disjuntores termomagnéticos monopolares, com barramento trifásico e neutro - fornecimento e instalação	und	1,00
7.15	Disjuntor termomagnético tripolar padrão nema (americano) 60 a 100A 240V, fornecimento e instalação	und	1,00
7.16	Disjuntor termomagnético monopolar padrão nema (americano) 10 a 30A 240V, fornecimento e instalação	und	10,00
8.0	PAVIMENTAÇÃO		
8.1	Contrapiso/lastro de concreto não-estrutural, e=5cm, preparo com betoneira	m ²	42,12
8.2	Contrapiso em argamassa traço 1:4 (cimento e areia), preparo mecânico com betoneira 400l, aplicado em áreas secas maiores que 10m ² sobre-laje, aderido, espessura 2cm, acabamento não reforçado	m ²	42,12
8.3	Revestimento cerâmico para piso com placas tipo grês de dimensões 35x35cm aplicada em ambientes de área maior que 10m ²	m ²	144,66
8.4	Passeio em bloco de cimento intertravado fck= 30MPa com pigmento natural dim (0,2x0,1x0,06)m, assentado sobre colchão de areia com 6cm de espessura e rejuntado com areia fina com uso de placa vibratória	m ²	660,52
8.5	Lastro de brita	m ³	16,81
8.6	Meio fio concreto pré-moldado 12x30cm, sobre base de concreto simples e rejuntado com argamassa traço 1:3 (cimento e areia)	m	112,43
8.7	Execução de passeio em concreto 12MPa, traço 1:3:5 (cimento/areia/brita), preparo mecânico, espessura 7cm, com junta de dilatação em madeira, incluso lançamento e adensamento	m ²	80,00
8.8	Rodapé cerâmico de 7cm de altura com placas tipo grês de dimensões 35x35cm	m	248,38
9.0	REVESTIMENTO		
9.1	Chapisco aplicado tanto em pilares e vigas de concreto como em alvenarias de paredes internas, com colher de pedreiro, argamassa traço 1:3 com preparo em betoneira 400L	m ²	682,01
9.2	Massa única, para recebimento de pintura, em argamassa traço 1:2:8, preparo mecânico com betoneira 400L, aplicada manualmente em faces internas de paredes de ambientes com área maior que 10m ² , espessura de 20mm, com execução de taliscas	m ²	682,01
9.3	Revestimento cerâmico para parede com placas tipo grês de dimensões 20x20cm aplicada em ambientes de área maior que 5m ²	m ²	108,23
9.4	Chapisco aplicado no teto, com rolo para textura acrílica, argamassa traço 1:4 e emulsão polimétrica com preparo em betoneira 400l	m ²	16,01
9.5	Massa única, para recebimento de pintura, em argamassa traço 1:2:8, preparo mecânico com betoneira 400L, aplicada manualmente em teto, espessura de 10mm, com execução de taliscas	m ²	16,01
10	PINTURA		
10.1	Aplicação manual de pintura com tinta látex acrílica em paredes, duas demãos	m ²	745,14
10.2	Aplicação e lixamento de massa látex em paredes, duas demãos	m ²	322,01
10.3	Aplicação e lixamento de massa látex em teto, uma demão	m ²	16,01
10.4	Aplicação de fundo selador acrílico em paredes uma demão	m ²	322,01

CERTIDÃO
 Certifico que esta cópia é reprodução
 fiel do original que foi apresentado.
 Petrolina, 12 de Setembro de 2017
 IF Sertão Pernambuco

Adair da Costa Leite
 Engenheiro Civil
 CREA: 16076942
 SMS-Petrolina

10.5	Pintura esmalte brilhante para madeira, duas demãos, sobre fundo nivelador branco	m ²	34,44
10.6	Aplicação manual de pintura com tinta látex PVA em tetos, duas demãos	m ²	144,66
10.7	Pintura esmalte brilhante (2 demãos) sobre superfície metálica, inclusive proteção com zarcão (1 demão)	m ²	39,12
10.8	Pintura a base de cal e fixador a base de cola, duas demãos	m ²	720,00
10.9	Caiação em meio fio	m ²	22,49
11.0	ESQUADRIA		
11.1	Porta de madeira compensada lisa para pintura, 80x210x3,5cm, incluso aduela 2A, alizar 2A e dobradiça	und	7,00
11.2	Porta de madeira compensada lisa para pintura, 70x210x3,5cm, incluso aduela 2A, alizar 2A e dobradiça	und	2,00
11.3	Porta de madeira compensada lisa para pintura, 60x210x3,5cm, incluso aduela 2A, alizar 2A e dobradiça	und	2,00
11.4	Fechadura de embutir completa, para portas internas, padrão de acabamento popular	und	11,00
11.5	Janela de correr em chapa de aço dobrada, quatro folhas, com divisão horizontal para vidro	m ²	8,28
11.6	Vidro liso comum transparente, espessura 3mm	m ²	8,28
11.7	Portão de ferro com vara 1/2", com requadro	m ²	11,28
11.8	Porta de vidro temperado 1,00x2,10m	und	1,00
11.9	Porta de vidro temperado 1,90x2,10m	und	1,00
12.0	INSTALAÇÕES HIDROSANITÁRIAS		
12.1	Fornecimento e assentamento de tubo PVC série normal dn 100mm	m	50,00
12.2	Ponto de água, inclusive tubulações e conexões de pvc rígido rosqueável e abertura de rasgos em alvenaria, até o registro geral	pt	9,00
12.3	Ponto de esgoto para bacia sanitária, inclusive tubulações e conexões em pvc rígido até a coluna ou sub-coletor	pt	3,00
12.4	Ponto de esgoto para lavatório, inclusive tubulações e conexões em pvc rígido até a coluna ou sub-coletor	pt	5,00
12.5	Ponto de esgoto para ralo sifonado, inclusive ralo, tubulações e conexões em pvc rígido soldáveis, até a coluna ou subcoletor	pt	4,00
12.6	Registro de gaveta bruto, latão, roscável, 3/4, fornecido e instalado em ramal de água	und	4,00
12.7	Vaso sanitário com caixa acoplada louça branca - padrão médio - fornecimento e instalação	und	5,00
12.8	Lavatório louça branca suspenso, 29,5x39cm ou equivalente, padrão popular - fornecimento e instalação	und	6,00
12.9	Torneira cromada de mesa, 1/2" ou 3/4", para lavatório, padrão popular - fornecimento e instalação	und	6,00
12.10	Tanque de mármore sintético suspenso, 22L ou equivalente, incluso sifão tipo garrafa em pvc, válvula plástica e torneira de metal cromado padrão popular - fornecimento e instalação	und	1,00
12.11	Pia de aço inoxidável com 1 cuba central, com válvulas, escorregador duplo de 0,55x1,80m	und	1,00
12.12	Caixa de inspeção em concreto pré moldado dn 60cm com tampa h=60cm - fornecimento e instalação	und	3,00
12.13	Caixa d'água em polietileno, 1000 litros, com acessórios	und	1,00
13.0	SERVICOS COMPLEMENTARES		

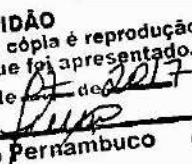
CERTIDÃO
 Certifico que esta cópia é reprodução fiel do original que foi apresentado.
 Petrolina, 12 de maio de 2017.

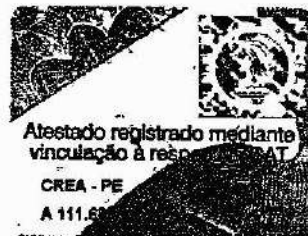
 IF Sertão Pernambuco



13.1	Limpeza final da obra	m ²	144,66
13.2	Bancada de granito cinza polido - fornecimento e instalação	m ²	1,73
13.3	Banco de concreto em alvenaria de tijolos, assento em concreto armado, sem encosto, pintado com tinta acrílica, 2 demãos	m	3,80

Petrolina - PE, 15 de Janeiro de 2016



FUNDO MUNICIPAL DE SAÚDE

LUCIA CRISTINA GIESTA SOARES

CPF: 723.810.867-49

Secretária Municipal de Saúde

Adair da Costa Loff Junior
Engenheiro Civil
CREA: 160769/2-0
SMS-Petrolina-PE

CERTIDÃO
Certifico que esta cópia é reprodução fiel do original que foi apresentado.
Petrolina, 15 de Janeiro de 2016
IF Sertão Pernambuco

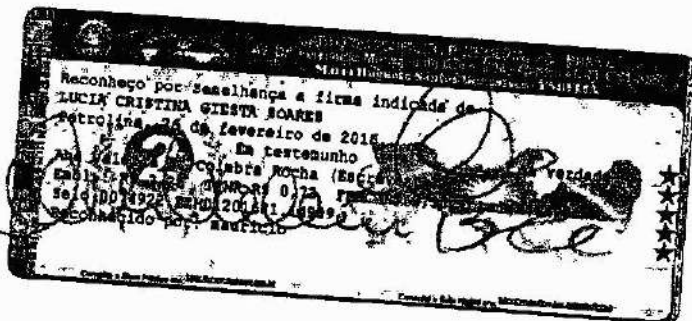

[Handwritten signature]

[Handwritten initials and marks]



Certidão de Acervo Técnico - CAT CREA-PE
Resolução nº 1.025, de 30 de outubro de 2009

Conselho Regional de Engenharia e Agronomia de Pernambuco

CAT com Registro de
Atestado

1003132016

Atividade Concluída

CERTIFICAMOS, em cumprimento ao disposto na Resolução n.º 1.025, de 30 de outubro de 2009, do Confea, que consta dos assentamentos deste Conselho Regional de Engenharia e Agronomia de Pernambuco - Crea-PE, o Acervo Técnico do profissional **LUIZ HENRIQUE LOPES DOS SANTOS** referente à(s) Anotação(ões) de Responsabilidade Técnica - ART abaixo discriminada(s):
 Profissional: **LUIZ HENRIQUE LOPES DOS SANTOS**
 Registro: PE056773 RNP: 1813771278
 Título Profissional: Engenheiro Civil;

Número de ART : 191608122015	Tipo de ART : Obra e Serviço	Registrada em : 14/12/2015	Baixada em : 12/02/2016
Forma de Registro : Empregado	Participação Técnica : Co-Responsável		
Empresa Contratada : BRACO FORTE CONSTRUCOES E SERVICOS LTDA. - ME.			
Contratante : PREFEITURA MUNICIPAL DE PETROLINA-PE		CPF/CNPJ: 10.358.190/0001-77	
Rua : AVENIDA GUARARAPES		N.º: 2114	
Complemento: Não indicado		Bairro : CENTRO	
Cidade: PETROLINA		UF : PE	CEP : 56.300-000
Contrato : 410/2015	Celebrado em : 28/09/2015	Vinculado à ART : 181424112015	
Valor de Contrato(R\$) : 661.835,02	Tipo de Contratante : Não indicado	Ação institucional : Não indicado	
Endereço da Obra/Serviço: VÁRIOS		N.º: S/N	
Complemento: Não Indicado		Bairro : VÁRIOS	
Cidade: PETROLINA		UF : PE	CEP : 56.300-000
Data de Início : 28/09/2015	Conclusão efetiva : 28/02/2016	Coordenadas Geográficas : Não indicado	
Finalidade : Escolar		Código : Não indicado	
Proprietário: PREFEITURA MUNICIPAL DE PETROLINA-PE		CPF/CNPJ: 10.358.190/0001-77	
Atividade Técnica :	Quantidade: Não indicado	Unidade: Não indicado	

RESUMO DO CONTRATO:

SERVICOS DE ENGENHARIA RELATIVOS À RECUPERAÇÃO E ADEQUAÇÃO DE 11 ESCOLAS DA REDE MUNICIPAL

Observações:

ART BAIXADA EM 12/02/2016, POR CONCLUSÃO DOS SERVIÇOS.

Informações Complementares:

- O ACERVO SE REFERE AO PERÍODO DE 28/09/2015 A 11/01/2016.
- O PROFISSIONAL NÃO POSSUI ATRIBUIÇÕES PARA: LÓGICA E TELEFONIA.

CERTIFICAMOS, finalmente, que se encontra vinculado à presente Certidão de Acervo Técnico - CAT, conforme selos de segurança A109.658 a A109.671, o atestado contendo 14 página(s), expedido pelo contratante de obra/serviço, a quem cabe a responsabilidade pela veracidade e exatidão das informações nele constantes.

Certidão de Acervo Técnico n.º 1003132016

12 de fevereiro de 2016, 14:48:42

Autenticação: e1d0774f-cca4-4920-b77a-5b0296b87a02

A CAT à qual o atestado está vinculado é o documento que comprova o registro de atestado no Crea.

A CAT à qual o atestado está vinculado constituirá prova da capacidade técnico-profissional da pessoa jurídica somente se o responsável técnico indicado estiver ou venha a ser integrado ao seu quadro técnico por meio de declaração entregue no momento da habilitação ou da entrega das propostas.

A CAT é válida em todo território nacional.

A CAT perderá a validade no caso de modificação dos dados técnicos qualitativos e quantitativos nela contidos, bem como de alteração da situação do registro da ART.

A autenticidade e a validade desta certidão deve ser confirmada no site do Crea-PE (<http://www.creape.org.br>).

A falsificação deste documento constitui crime previsto no Código Penal Brasileiro, sujeitando o autor à respectiva ação penal.

CERTIDÃO
 Certifico que esta cópia é reprodução
 fiel do original que foi apresentado.
 Petrolina, 12 de fevereiro de 2016

 IF Sertão Pernambuco



ATESTADO DE CAPACIDADE TÉCNICA

Atestamos, para os devidos fins, que a empresa **BRAÇO FORTE CONSTRUÇÕES E SERVIÇOS LTDA - ME, CNPJ/MF nº 20.296.627/0001-49**, com sede na Rua Edivan Mendes de Sá nº 215, Bairro Vila Marcela na Cidade de Petrolina – PE, executou para a **PREFEITURA MUNICIPAL DE PETROLINA – PE, CNPJ Nº 10.358.190/0001-77**, com sede na Av. Guararapes nº 2114, Centro de Petrolina – PE, através da **SECRETARIA MUNICIPAL DE EDUCAÇÃO**, representado pelo seu secretário o Sr.: **HEITOR BEZERRA LEITE, CPF: 569.179.377-20, RG nº3411992 SSP/BA** residente nesta Cidade de Petrolina - PE, tendo como responsáveis técnicos o Sr.: **IVO SANTANA LIMA**, engenheiro civil registrado no **CREA nº PE10660270**, e o Sr.: **LUIZ HENRIQUE LOPES DOS SANTOS, CREA Nº 56773D/PE** de acordo com o contrato nº 410/2015, assinado em 28 de Setembro de 2015, sob o regime de empreitada à preços unitários a prestação de serviços de engenharia relativos à ampliação, recuperação e adequação de 11(Onze) escolas da rede municipal da cidade, Petrolina – PE, no período de 28/09/2015 à 11/01/2016. O valor do Contrato é R\$ 661.835,02 (Seiscentos e Sessenta e Um Mil, Oitocentos e Trinta e Cinco Reais e Dois Centavos) conforme registro feito em ART. Informamos que os serviços foram realizados de modo satisfatório e suas quantidades estão demonstradas nos quadros em anexos.

OBJETO: Recuperação de WCs, Muro e cobertura de patio - outros				
LOCAL: CMEI - José Almeida da Silva - Cosme e Damião - PETROLINA PE				
CLIENTE: Secretaria de Educação - Prefeitura Municipal de Petrolina - PE				
DATA: Março de 2015				
ITEM	CODIGO	DESCRIMINAÇÃO	UND	Qde
1.0		Serviços Preliminares		
1.1	Comp	Demolição de tanque de banho de crianças	und	1,00
1.2	72117	VIDRO LISO COMUM TRANSPARENTE, ESPESSURA 4MM	m2	1,00
2.0		Fundações		
2.1	79478	ESCAVACAO MANUAL CAMPO ABERTO EM SOLO EXCETO ROCHA ATE 2,00M PROFUNDIDADE	m3	3,98
2.2	72922	BASE DE SOLO CIMENTO 6% COM MISTURA EM USINA, COMPACTACAO 100% PROCTOR	m3	0,70
2.3	Comp	BLOCO DE FUNDAÇÃO BF30	ml	13,00
2.4	73998/004	ALVENARIA DE BLOCOS DE CONCRETO ESTRUTURAL 14X19X39CM, ESPESSURA 14CM, ASSENTADOS COM ARGAMASSA TRACO 1:0,25:4 (CIMENTO, CAL E AREIA - BE15)	m2	4,69
2.5	55835	ATERRO INTERNO (EDIFICACOES) COMPACTADO MANUALMENTE	m3	18,09
2.6	73972/001	CONCRETO USINADO FCK=25MPA, INCLUSIVE LANCAMENTO E ADENSAMENTO	m3	0,61
2.7	Comp	AÇO - PARA ESTRUTURA DE CONCRETO ARMADO	Kg	33,66
2.8	73907/003	CONTRAPISO/LASTRO CONCRETO 1:3:6 S/BETONEIRA E=5CM	m2	87,15
3.0		Elevações e estrutura		
3.1	87496	ALVENARIA TIJOLO FURADO 10X20X20CM, 1/2 VEZ, C/ ARGAMASSA DE CIM /SABRO, E JUNTAS DE 1,0CM	m2	78,60
3.2	73972/001	CONCRETO FCK=25MPA, VIRADO EM BETONEIRA, LANCAMENTO	m3	0,66
3.3	Comp	BLOCO CALHA BC10	ml	23,00
3.4	Comp	AÇO - PARA ESTRUTURA DE CONCRETO ARMADO	Kg	42,90
4.0		Cobertura		
4.1	72101	REVISAO GERAL DE TELHADOS DE TELHAS CERAMICAS	M2	100,00
4.2	72076	ESTRUTURA DE MADEIRA, SEGUNDA QUALIDADE, SERRADA, NAO APARELHADA, PARA TELHAS CERAMICAS	m2	73,53
4.3	73938/001	COBERTURA EM TELHA CERAMICA TIPO COLONIAL	m2	73,53
4.4	73930/001	CORDAO DE ARREMATE COM TELHA CERAMICA TIPO CANAL EMBOCADA COM ARGAMASSA TRACO 1:3 (CIMENTO E AREIA)	ml	13,00
5.0		Revestimentos		

Certifico que esta cópia é reprodução fiel do original que foi apresentado.
Petrolina, de 12 de 03 de 2015



5.1	03.01.060	DEMOLICAO DE REVESTIMENTO DE PISO EM CIMENTADO	m2	35,00
	72896	CARGA MANUAL E REMOCAO E ENTULHO COM TRANSPORTE ATE 1KM EM CAMINHAO BASCULANTE 8 M3	m3	3,05
5.2	87863	CHAPISCO EM PAREDES TRACO 1:4 (CIMENTO E AREIA), ESPESSURA 0,5CM, PREPARO MECANICO	m2	152,00
5.3	84076	REBOCO PARA PAREDES ARGAMASSA TRACO 1:4,5 (CAL E AREIA FINA PENEIRADA)-RETOQUES	m2	80,00
5.4	87246	CERAMICA ESMALTADA EM PAREDES 1A, PEI-4, 20X20CM, PADRAO ALTO, FIXADA COM ARGAMASSA COLANTE E REJUNTAMENTO COM CIMENTO BRANCO	m2	8,55
8.0		Hidrossanitario		
6.1	6021	VASO SANITARIO SIFONADO LOUÇA BRANCA PADRAO POPULAR, CRIANÇA, COM CONJUNTO PARA FIXAÇÃO PARA VASO SANITÁRIO COM PARAFUSO, ARRUELA E BUCHA FORNECIMENTO E INSTALACAO	und	2,00
7.0		Instalações elétricas		
7.1	COMP	LUMINARIA TIPO PLAFON E LAMPADA PL DE 30W	pt	2,00
7.2	83540	TOMADA DE EMBUTIR 2P+T 10A/250V C/ PLACA, TIPO SILENTOQUE PIAL OU EQUIV-REPOSIÇÃO	und	1,00
7.3	72331	INTERRUPTOR DE EMBUTIR 2P+T 10A/250V C/ PLACA, TIPO SILENTOQUE PIAL OU EQUIV-REPOSIÇÃO	und	1,00
8.0		Pisos		
8.1	73991/002	PISO CIMENTADO TRACO 1:3 (CIMENTO E AREIA) COM ACABAMENTO LISO ESPESSURA 1,5CM PREPARO MANUAL DA ARGAMASSA	m2	57,80
9.0		Pintura		
9.1	73415	PINTURA LATEX PVA AMBIENTES INTERNOS, DUAS DEMAOS - COM EMASSAMENTO	m2	76,80
9.2	73739/001	PINTURA ESMALTE ACETINADO EM MADEIRA, DUAS DEMAOS- COM EMASSAMENTO	m2	111,95
9.3	73999/001	PINTURA A BASE DE CAL E FIXADOR A BASE DE OLEO DE LINHACA, TRES DEMAOS	m2	579,60
10.0		Diversos		
10.1	COMP	Conserto de fissuras em paredes fazendo costuras horizontais, usando aço 10.0	ml	3,00
10.2	9537	LIMPEZA GERAL	m2	65,00

OBRA: Recuperação

LOCAL: Escola Eduardo Campos - São Gonçalo - PETROLINA PE

CLIENTE: Secretaria de Educação - Prefeitura Municipal de Petrolina - PE

DATA: Maio de 2015

ITEM	Código	DESCRIMINAÇÃO	UND	QDE
1.0		Revestimentos		
1.1	87863	CHAPISCO EM PAREDES TRACO 1:4 (CIMENTO E AREIA), ESPESSURA 0,5CM, PREPARO MECANICO	m2	4,00
1.2	84076	REBOCO PARA PAREDES ARGAMASSA TRACO 1:4,5 (CAL E AREIA FINA PENEIRADA)-RETOQUES	m2	4,00
1.3	73986/001	FORRO DE GESSO EM PLACAS 60X60CM, ESPESSURA 1,2CM, INCLUSIVE FIXACAO COM ARAME- REPOSIÇÃO	m2	10,00
1.4	87246	CERAMICA ESMALTADA EM PAREDES 1A, PEI-4, 20X20CM, PADRAO ALTO, FIXADA COM ARGAMASSA COLANTE E REJUNTAMENTO COM CIMENTO BRANCO	m2	20,23
2.0		Instalações elétricas/lógica e telefone		
2.1	COMP	LUMINARIA TIPO PLAFON E LAMPADA PL DE 30W	pt	41,00
2.2	83540	TOMADA DE EMBUTIR 2P+T 10A/250V C/ PLACA, TIPO SILENTOQUE PIAL OU EQUIV-REPOSIÇÃO	und	3,00
2.3	72331	INTERRUPTOR DE EMBUTIR 2P+T 10A/250V C/ PLACA, TIPO SILENTOQUE PIAL OU EQUIV-REPOSIÇÃO	und	7,00

Certifico que esta cópia é reprodução fiel do original que foi apresentado.
Petrolina, de 10 de Maio de 2015.

Página 2

Certifico que esta cópia é reprodução fiel do original que foi apresentado.
Petrolina, de 04 de Maio de 2015.

Filipe Coutinho
Eng. Civil CREA-PE 058099
filipecoutinho29@hotmail.com
Cel.: (74) 8002-1272



3.0		Hidrossanitária		
3.1	7608	CHUVEIRO PLASTICO COM BRAÇO	und	2,00
3.2	Cotação	REPARO DE CAIXA DE DESCARGA ACOPLADA	und	4,00
3.3	Cotação	TAMPA DE RALO/CX. SINFONADA	und	8,00
4.0		Pisos		
4.1	73991/002	PISO CIMENTADO TRACO 1:3 (CIMENTO E AREIA) COM ACABAMENTO LISO ESPESSURA 1,5CM PREPARO MANUAL DA ARGAMASSA	m2	7,14
5.0		Esquadrias/vidros		
5.1	Cotação	FORNECIMENTO E APLICAÇÃO DE MÃO FRANCESA DOBRÁVEL EM JANELAS	und	5,00
5.2	Cotação	CONCERTO DE PORTAO METALICO DE ENTRADA SUL, COLOCAR ROLDANAS E RECUPERAR CHAPAS	und	1,00
5.3	7697	COLOCAR 03 TUBOS GALVANIZADOS VERTICAIS DE 1 1/2" NO CORRIMAO DA ESCADA	ml	3,30
5.4	3083	FECHADURA DE PORTAS EXTERNAS CILINDRO	und	2,00
5.5	72116	VIDRO LISO COMUM TRANSPARENTE, ESPESSURA 4MM	m2	0,96
6.0		Pintura		
6.1	73415	PINTURA LATEX PVA AMBIENTES INTERNOS, DUAS DEMAOS - COM EMASSAMENTO	m2	1.638,32
6.2	73739/001	PINTURA ESMALTE ACETINADO EM PAREDES, GRADIZ, PORTOES, DUAS DEMAOS- COM EMASSAMENTO	m2	813,71
6.3	6082	PINTURA EM VERNIZ SINTETICO BRILHANTE EM MADEIRA, TRES DEMAOS	m2	94,08
6.4	Cotação	LOGOMARCA PMP E NOME DA ESCOLA	und	2,00
7.0		Diversos		
7.1	84190	BALCAO DE GRANITO COM DUAS PRATELEIRAS, USAR TAMPO EXISTENTE	m2	1,40
7.2	84195	PRATELEIRAS EM MARMORE BRACO NA AREA DE SERVIÇOS, fixadas com cantoneira	M2	1,36
7.3	9537	LIMPEZA GERAL	m2	200,00

OBRA: Recuperação de WCs, Cobertura e cobertuta da patio e outros				
LOCAL: Escola José Martins de Deus - Pau Ferro - PETROLINA PE				
CLIENTE: Secretaria de Educação - Prefeitura Municipal de Petrolina - PE				
Data: Fevereiro de 2015				
ITEM	CODIGO	DESCRIMINAÇÃO	UND	Qde
1.0		Serviços Preliminares		
1.1	73803/001	GALPAO PARA OFICINA E DEPOSITO DE CANTEIRO DE OBRAS, EM MADEIRA DE LEI	m2	24,00
1.2	73992/001	LOCAÇÃO CONVENCIONAL DE OBRA, ATRAVES DE GABARITO DE TABUAS CORRIDAS PONTALETADAS A CADA 1,50M, SEM REAPROVEITAMENTO	m2	737,00
2.0		Fundações		
2.1	79478	ESCAVACAO MANUAL CAMPO ABERTO EM SOLO EXCETO ROCHA ATE 2,00M PROFUNDIDADE	m3	56,75
2.2	72922	BASE DE SOLO CIMENTO 6% COM MISTURA EM USINA, COMPACTACAO 100% PROCTOR	m3	46,58
2.3	Comp	BLOCO DE FUNDAÇÃO BF30	ml	84,70
2.4	73998/004	ALVENARIA DE BLOCOS DE CONCRETO ESTRUTURAL 14X19X39CM, ESPESSURA 14CM ASSENTADOS COM ARGAMASSA TRACO 1:0,25:4 (CIMENTO, CAL E AREIA - BE15)	m2	16,84
2.5	55835	ATERRO INTERNO (EDIFICACOES) COMPACTADO MANUALMENTE	m3	35,79
2.6	73972/001	CONCRETO USINADO FCK=25MPA, INCLUSIVE LANÇAMENTO E ADENSAMENTO	m3	12,49
2.7	Comp	AÇO - PARA ESTRUTURA DE CONCRETO ARMADO	Kg	562,05
2.8	73907/003	CONTRAPISO/LASTRO CONCRETO 1:3:6 S/BETONEIRA E-5CM	m2	36,00
3.0		Elevações e estrutura		

3.1	87496	ALVENARIA TIJOLO FURADO 10X20X20CM, 1/2 VEZ, C/ ARGAMASSA DE CIM /SABRO, E JUNTAS DE 1,0CM	m2	186,34
3.2	73972/001	ONCRETO FCK=25MPA, VIRADO EM BETONEIRA, LANÇAMENTO	m3	1,41
3.3	Comp	BLOCO CALHA BC10	ml	84,70
3.4	Comp	AÇO - PARA ESTRUTURA DE CONCRETO ARMADO	Kg	63,45
4.0		Cobertura		
4.1	72101	REVISAO GERAL DE TELHADOS DE TELHAS CERAMICAS		1.122,97
4.2	Cotação	ESTRUTURA METALICA DA QUADRA INCLUSO COLUNAS E PINTURA	m2	763,07
4.3	Cotação	COBERTURA EM TELHAS METALICA ALUMINIO	m2	763,07
5.0		Revestimentos		
5.1	73802/001	DEMOLICAO DE REVESTIMENTO DE ARGAMASSA DE CAL E AREIA	m2	74,43
5.2	87863	CHAPISCO EM PAREDES TRACO 1:4 (CIMENTO E AREIA), ESPESSURA 0,5CM, PREPARO MECANICO	m2	74,43
5.3	84076	REBOCO PARA PAREDES ARGAMASSA TRACO 1:4,5 (CAL E AREIA FINA PENEIRADA)- RETOQUES	m2	74,43
5.4	73986/001	FORRO DE GESSO EM PLACAS 60X60CM, ESPESSURA 1,2CM, INCLUSIVE FIXACAO COM ARAME- REPOSICAO	m2	23,79
5.5	87246	CERAMICA ESMALTADA EM PAREDES 1A, PEI-4, 20X20CM, PADRAO ALTO, FIXADA COM ARGAMASSA COLANTE E REJUNTAMENTO COM CIMENTO BRANCO	m2	74,43
6.0		Instalações elétricas		
6.1	73860/009	CABO DE COBRE ISOLADO PVC 450/750V 4MM2 RESISTENTE A CHAMA - FORNECIMENTO E INSTALACAO	m	200,00
6.2	COMP	LUMINARIA TIPO PLAFON E LAMPADA PL DE 30W	pt	70,00
6.3	74231/001	LUMINARIA ABERTA PARA ILUMINACAO DO PATIO COBERTO, PARA LAMPADA ATÉ 400W MISTA , FORNECIMENTO E INSTALACAO	pt	16,00
6.4	83540	TOMADA DE EMBUTIR 2P+T 10A/250V C/ PLACA, TIPO SILENTOQUE PIAL OU EQUIV.- REPOSICAO	und	20,00
6.5	72331	INTERRUPTOR DE EMBUTIR 2P+T 10A/250V C/ PLACA, TIPO SILENTOQUE PIAL OU EQUIV.- REPOSICAO	und	20,00
6.6	84402	QUADRO DE DISTRIBUICAO DE ENERGIA P/3 DISJUNTORES TERMOMAGNETICOS MONOPOLARES SEM BARRAMENTO, DE EMBUTIR, EM CHAPA METALICA - FORNECIMENTO E INSTALACAO	und	1,00
7.0		Pisos		
7.1	73991/002	PISO CIMENTADO TRACO 1:3 (CIMENTO E AREIA) COM ACABAMENTO LISO ESPESSURA 1,5CM PREPARO MANUAL DA ARGAMASSA	m2	51,84
7.2	87246	PISO EM CERAMICA ESMALTADA 20X30CM P/PISO, PEI-4, 1ª QUALIDADE, C/ARG COLANTE INCL. REJUNTE C/CIMENTO BRANCO, CONSIDERANDO 5% DE PERDAS PAA A CERÂMICA	m2	23,79
8.0		Hidrossanitária		
8.1	6021	VASO SANITARIO, ASSENTO PLASTICO, CAIXA DE DESCARGA PVC DE SOBREPOR, ENGATE PLASTICO, TUBO DE DESCIDA E BOLSA DE BORRACHA	pt	5,00
8.2	86904	LAVATORIO EM LOUCA BRANCA, SEM COLUNA PADRAO POPULAR, COM TORNEIRA CROMADA POPULAR , SIFAO, VALVULA E ENGATE PLASTICO	pt	5,00
8.5	Comp	Interligação do sistema Hidrossan. ao novo Wc PNE	und	1,00
8.6	11716	CAIXA SIFONADA PVC, 100 X 100 X 40 MM, COM GRELHA REDONDA BRANCA	und	5,00
8.7	74051/002	CAIXA DE PASSAGEM SANITARIO	und	2,00
8.8	11697	MICTORIO COLETIVO ACO INOX (AISI 304), E = 0,8 MM, DE *100 X 40 X 30* CM (C X A X P)	und	1,00
9.0		Esquadrias/vidros		
9.1	Cotação	TELA DE PROTEÇÃO PARA BOLAS	m2	33,00
9.2	6103	JANELA BASCULANTE DE FERRO EM CANTONEIRA 5/8"X1/8", LINHA POPULAR	m2	0,60
9.3	73933/001	PORTA DE FERRO, DE ABRIR, TIPO GRADE COM CHAPA, 90X210CM, COM GUARNICO	m2	9,21
9.4	72116	VIDRO LISO COMUM TRANSPARENTE, ESPESSURA 4MM	m2	0,60
10.0		Pintura		

Certifico que esta copia e reprodução fiel do original que foi apresentado. Petrolina, 12 de dez de 2018. *Filipe*

SECRETARIA MUNICIPAL DE EDUCAÇÃO

10.1	73415	PINTURA LATEX PVA AMBIENTES INTERNOS, DUAS DEMAOS - COM EMASSAMENTO	m2	811,36
10.2	73739/001	PINTURA ESMALTE ACETINADO EM MADEIRA, DUAS DEMAOS- COM EMASSAMENTO	m2	933,49
10.3	73999/001	PINTURA A BASE DE CAÇ E FIXADOR A BASE DE OLEO DE LINHACA, TRES DEMAOS	m2	380,51
11.0		Diversos		
11.1	COMP	BANCOS DE CONCRETO, CIMENTADO COM DEGRAUS DE H=0,45m, PATIO COBERTO	ml	56,20
11.2	9537	LIMPEZA GERAL	m2	763,07

OBRA: REFORMA COM AMPLIAÇÃO DA ESCOLA MUNICIPAL JOSE NUNES SANTANA

LOCAL: NOVA DESCOBERTA - PETROLINA

PLANILHA ORÇAMENTÁRIA - GERAL

ITEM	CÓDIGO SINAPI	DESCRIÇÃO DOS SERVIÇOS	UNID	QUANT
		A- Sala para mais Educação		
1.0		SERVIÇOS PRELIMINARES		
1.1	73948/016	LIMPEZA MANUAL DO TERRENO (C/ RASPAGEM SUPERFICIAL)	m2	31,61
1.2	74077/002	LOCACAO CONVENCIONAL DE OBRA, ATRAVES DE GABARITO DE TABUAS CORRIDAS PONTALETADAS, COM REAPROVEITAMENTO DE 10 VEZES	m2	50,01
2.0		FUNDAÇÃO		
2.1	73481	ESCAVACAO MANUAL DE VALAS EM TERRA COMPACTA, PROF. DE 0 M < H <= 1 M	m3	1,43
2.2	74053/001	ALVENARIA EM PEDRA RACHAO OU PEDRA DE MAO, ASSENTADA COM ARGAMASSA TRACO 1:6 (CIMENTO E AREIA)	m3	2,14
2.3	55835	ATERRO INTERNO (EDIFICACOES) COMPACTADO MANUALMENTE	m3	6,32
2.4	73907/003	CONTRAPISO/LASTRO DE CONCRETO NAO-ESTRUTURAL, E=5CM, PREPARO COM BETONEIRA	m3	1,58
3.0		ELEVAÇÕES/ESTRUTURA		
3.1	87496	ALVENARIA DE VEDAÇÃO DE BLOCOS CERAMICOS FURADOS NA HORIZONTAL DE 9X19X19CM (ESPESSURA 9CM) DE PAREDES COM ÁREA LÍQUIDA MENOR QUE 6M² SEM VÃOS E ARGAMASSA DE ASSENTAMENTO COM PREPARO MANUAL	m²	41,69
3.2	74200/001	VERGA 10X10CM EM CONCRETO PRE-MOLDADO FCK=20MPA (PREPARO COM BETONEIRA) AÇO CA60, BITOLA FINA, INCLUSIVE FORMAS TABUA 3A.	ml	8,55
4.0		COBERTA		
4.1	72076	ESTRUTURA DE MADEIRA, SEGUNDA QUALIDADE, SERRADA, NAO APARELHADA, PARA TELHAS CERAMICAS	m²	39,72
4.2	73938/001	COBERTURA EM TELHA CERAMICA TIPO COLONIAL, COM ARGAMASSA TRACO 1:3 (CIMENTO E AREIA)	m²	39,72
4.3	72104	CALHA EM CHAPA DE ACO GALVANIZADO NUMERO 24, DESENVOLVIMENTO DE 33CM	ml	8,00
5.0		REVESTIMENTOS		
5.1	87874	CHAPISCO APLICADO TANTO EM PILARES E VIGAS DE CONCRETO COMO EM ALVENARIAS DE PAREDES INTERNAS, TRACO 1:4	m²	83,38
5.2	84076	REBOCO TRACO 1:3 (CIMENTO E AREIA MEDIA PENEIRADA),	m²	83,38
5.3	73986/001	FORRO DE GESSO EM PLACAS 60X60CM, ESPESSURA 1,2CM, INCLUSIVE FIXACAO COM ARAME	m²	31,61
6.0		PISO		
6.1	73465	PISO CIMENTADO TRACO 1:3 (CIMENTO E AREIA) COM ACABAMENTO LISO ESPESSURA 1,5CM PREPARO MANUAL DA ARGAMASSA	m²	40,37
7.0		ESQUADRIAS/VIDROS		
7.1	73933/001	PORTA DE FERRO, DE ABRIR, TIPO GRADE COM CHAPA, 87X210CM, COM GUARNICOES	m2	1,68
7.2	6104	JANELA BASCULANTE EM CHAPA DOBRADA DE AÇO	m2	6,60
7.3	72116	VIDRO LISO COMUM TRANSPARENTE, ESPESSURA 3MM	m2	6,60

CERTIDAO
 Artificio que esta copia e reproducao fiel do original que foi apresentado.
 Eng. Civil CREA-PE 058099
 Petrolina 10 de 01 de 2011
 Felipe Coutinho
 felipecoutinho29@hotmail.com
 Cel.: (74) 8302-1272



8.0		PINTURA		
8.1	73415	PINTURA PVA, TRES DEMAOS	m²	114,99
6.2	6067	PINTURA ESMALTE BRILHANTE (2 DEMAOS) SOBRE SUPERFICIE METALICA/PAREDES, INCLUSIVE PREPARO	m²	16,56
9.0		INSTALAÇÕES ELÉTRICAS		
9.1	18.22.010	PONTO DE LUZ EM TETO OU PAREDE, INCLUINDO PLAFON E LAMPADA DE 36W	und	2,00
9.2	18.22.055	PONTO DE TOMADA UNIV.(2P+1 T) 10A PIAL OU SIM COMPLETA	und	3,00
10.0		DIVERSOS		
10.1	9537	Limpeza final da obra = 1,96	m²	50,00
		TOTAL A		
		B- RESERVAÇÃO		
1.0	Comp	Fornecimento e aplicação de caixa dagua em polietileno 3000 L, inclusive peças para interligação	und	2,00
		TOTAL B		
		C - MURO		
1.0		SERVIÇOS PRELIMINARES		
1.1	73899/002	DEMOLICAO DE ALVENARIA DE TIJOLOS FURADOS S/REAPROVEITAMENTO	m3	9,59
1.2	85387	REMOCAO MANUAL DE ENTULHO	m3	9,59
2.0		FUNDAÇÃO		
2.1	73481	ESCAVACAO MANUAL DE VALAS EM TERRA COMPACTA, PROF. DE 0 M < H <= 1 M	m3	2,58
2.2	74053/001	ALVENARIA EM PEDRA RACHAO OU PEDRA DE MAO, ASSENTADA COM ARGAMASSA TRACO 1:6 (CIMENTO E AREIA)	m3	3,87
3.0		ELEVAÇÕES/ESTRUTURA		
3.1	87496	ALVENARIA DE VEDAÇÃO DE BLOCOS CERAMICOS FURADOS NA HORIZONTAL DE 9X19X19CM (ESPESSURA 9CM) DE PAREDES COM ÁREA LÍQUIDA MENOR QUE 6M² SEM VÃOS E ARGAMASSA DE ASSENTAMENTO COM PREPARO MANUAL	m2	112,92
3.2	74138/002	CONCRETO USINADO BOMBEADO FCK=20MPA, INCLUSIVE LANÇAMENTO E ADENSAMENTO	m3	1,11
	Comp	AÇO CA 50	Kg	61,65
4.0		REVESTIMENTO		
4.1	73445	CAIACAO INT OU EXT SOBRE REVESTIMENTO C/ADOCACAO DE FIXADOR COM COM DUAS DEMAOS	m2	420,74
4.2	87865	CHAPISCO APLICADO SOMENTE EM PILARES/ PAREDES INTERNAS/EXTERNAS	m2	183,14
		TOTAL DE C		
		D - ADEQUAÇÃO WCs PARA DESABILITADO		
		DIVERSOS		
1.0	03.01.050	RETIRADA DE ESQUADRIAS METALICAS	m2	3,36
2.0	73899/002	DEMOLICAO DE ALVENARIA DE TIJOLOS FURADOS S/REAPROVEITAMENTO	m3	0,16
3.0	85387	REMOCAO MANUAL DE ENTULHO	m3	0,21
4.0	73933/001	PORTA DE FERRO, DE ABRIR, TIPO GRADE COM CHAPA, 87X210CM, COM GUARNICOES	m2	2,56
5.0	87247	REVESTIMENTO CERAMICO PARA PAREDE COM PLACAS TIPO GRES DE DIMENSOES 35X35 CM APLICADA EM AMBIENTES DE ÁREA ENTRE 5 M2 E 10 M2.	m2	4,93
6.0	86904	LAVATORIO LOUÇA BRANCA SUSPENSO, 29,5 X 39CM OU EQUIVALENTE, PADRAO POPULAR - FORNECIMENTO E INSTALAÇÃO	und	2,00
7.0	19.02.010	PONTO DE AGUA, INCLUSIVE TUBULACOES E CONEXOES E ACESSORIOS	et	2,00
8.0	19.01.010	PONTO DE ESGOTO PARA BACIA SANITARIA, INCLUSIVE, TUBULACOES E CONEXOES EM PVC	et	2,00
		TOTAL DE D		
		E - DEPOSITO		
1.0		Serviços Preliminares		



SECRETARIA MUNICIPAL DE EDUCAÇÃO

1.1	74077/002	LOCAÇÃO CONVENCIONAL DE OBRA, ATRAVES DE GABARITO DE TABUAS CORRIDAS PONTALETADAS, COM REAPROVEITAMENTO DE 10 VEZES		24,78
2.0		Fundação		
2.1	73481	ESCAVACAO MANUAL DE VALAS EM TERRA COMPACTA, PROF. DE 0 M < H <= 1 M	m3	2,02
2.2	74053/001	ALVENARIA EM PEDRA RACHÃO OU PEDRA DE MÃO, ASSENTADA COM ARGAMASSA TRACO 1:6 (CIMENTO E AREIA)	m3	2,04
2.3	55835	ATERRO INTERNO (EDIFICACOES) COMPACTADO MANUALMENTE	m3	3,79
2.4	73907/003	CONTRAPISO/LASTRO DE CONCRETO NAO-ESTRUTURAL, E=5CM, PREPARO COM BETONEIRA	m2	37,96
		Elevações/estrutura		
3.1	87496	ALVENARIA DE VEDAÇÃO DE BLOCOS CERÂMICOS FURADOS NA HORIZONTAL DE 9X19X19CM (ESPESSURA 9CM) DE PAREDES COM ÁREA LÍQUIDA MENOR QUE 6M² SEM VÃOS E ARGAMASSA DE ASSENTAMENTO COM PREPARO MANUAL	m2	45,24
3.2	74200/001	VERGA 10X10CM EM CONCRETO PRE-MOLDADO FCK=20MPA (PREPARO COM BETONEIRA) AÇO CA60, BITOLA FINA, INCLUSIVE FORMAS TABUA 3A.	ml	6,20
4.0		Cobertura		
4.1	72076	ESTRUTURA DE MADEIRA, SEGUNDA QUALIDADE, SERRADA, NAO APARELHADA, PARA TELHAS CERAMICAS	m2	52,52
4.2	73938/001	COBERTURA EM TELHA CERAMICA TIPO COLONIAL, COM ARGAMASSA TRACO 1:3 (CIMENTO E AREIA)	m2	52,52
4.3	Comp	Capota e beiribica	ml	6,50
5.0		Revestimento		
5.1	87874	CHAPISCO APLICADO TANTO EM PILARES E VIGAS DE CONCRETO COMO EM ALVENARIAS DE PAREDES INTERNAS, TRACO 1:4	m2	52,44
5.2	84076	REBOCO TRACO 1:3 (CIMENTO E AREIA MEDIA PENEIRADA),	m2	52,44
6.0		Pisos		
6.1	73465	PISO CIMENTADO TRACO 1:3 (CIMENTO E AREIA) COM ACABAMENTO LISO ESPESSURA 1,5CM PREPARO MANUAL DA ARGAMASSA	m2	37,96
7.0		Esquadrias/vidros		
7.1	73933/001	PORTA DE FERRO, DE ABRIR, TIPO GRADE COM CHAPA, 87X210CM, COM GUARNICOES	und	1,68
7.2	6104	JANELA BASCULANTE EM CHAPA DOBRADA DE ACO	m2	3,20
7.3	72116	VIDRO LISO COMUM TRANSPARENTE, ESPESSURA 3MM		3,20
8.0		Pintura		
8.1	73415	PINTURA PVA, TRES DEMAOS	m2	90,48
8.2	6067	PINTURA ESMALTE BRILHANTE (2 DEMAOS) SOBRE SUPERFICIE METALICA/PAREDES, INCLUSIVE PREPARO	m2	9,78
9.0		Instalações elétricas		
9.1	18.22.010	PONTO DE LUZ EM TETO OU PAREDE, INCLUINDO PLAFON E LAMPADA DE 35W	und	1,00
9.2	18.22.055	PONTO DE TOMADA UNIV.(2P+1 T) 10A PIAL OU SIM COMPLETA		1,00
10.0		Diversos		
10.1	9537	Limpeza final da obra	m2	39,06
		TOTAL E		
		F - Adequação da Cozinha		
1.0		Serviços preliminares		
1.1	73899/002	DEMOLICAO DE ALVENARIA DE TIJOLOS FURADOS S/REAPROVEITAMENTO	m3	1,55
1.2	85387	REMOCAO MANUAL DE ENTULHO	m3	2,02
2.0		Fundação		
2.1	73481	ESCAVACAO MANUAL DE VALAS EM TERRA COMPACTA, PROF. DE 0 M < H <= 1 M	m3	0,66
2.2	74053/001	ALVENARIA EM PEDRA RACHÃO OU PEDRA DE MÃO, ASSENTADA COM ARGAMASSA TRACO 1:6 (CIMENTO E AREIA)	m3	0,66
3.0		Elevações/estrutura		

CERTIDÃO

Certifico que esta cópia é reprodução fiel do original que foi apresentado por **Filipe Coutinho** Eng.º Civil CREA-PE 00099 Petrolina, de 27 de 2017.

SECRETARIA MUNICIPAL DE EDUCAÇÃO

3.1	87496	ALVENARIA DE VEDAÇÃO DE BLOCOS CERÂMICOS FURADOS NA HORIZONTAL DE 9X19X19CM (ESPESSURA 9CM) DE PAREDES COM ÁREA LÍQUIDA MENOR QUE 6M² SEM VÃOS E ARGAMASSA DE ASSENTAMENTO COM PREPARO MANUAL.	m2	22,72
3.2	74200/001	VERGA 10X10CM EM CONCRETO PRE-MOLDADO FCK=20MPA (PREPARO COM BETONEIRA) AÇO CA60, BITOLA FINA, INCLUSIVE FORMAS TABUA 3A.	ml	6,50
4.0		Cobertura		
4.1	72076	ESTRUTURA DE MADEIRA, SEGUNDA QUALIDADE, SERRADA, NÃO APARELHADA, PARA TELHAS CERAMICAS	m2	4,20
4.2	73938/001	COBERTURA EM TELHA CERÂMICA TIPO COLONIAL, COM ARGAMASSA TRACO 1:3 (CIMENTO E AREIA)	m2	4,20
5.0		Revestimentos		
5.1	87874	CHAPISCO APLICADO TANTO EM PILARES E VIGAS DE CONCRETO COMO EM ALVENARIAS DE PAREDES INTERNAS, TRAÇO 1:4	m2	45,40
5.2	84076	REBOCO TRACO 1:3 (CIMENTO E AREIA MEDIA PENEIRADA),	m2	45,40
5.3	87247	REVESTIMENTO CERAMICO PARA PAREDE COM PLACAS TIPO GRES DE DIMENSOES 35X35 CM APLICADA EM AMBIENTES DE ÁREA ENTRE 5 M2 E 10 M2.	m2	11,52
	73986/001	FORRO DE GESSO EM PLACAS 60X60CM, ESPESSURA 1,2CM, INCLUSIVE FIXACAO COM ARAME	m2	12,82
6.0		Pisos		
6.1	87247	REVESTIMENTO CERAMICO PARA PISO COM PLACAS TIPO GRES DE DIMENSOES 35X35 CM APLICADA EM AMBIENTES DE ÁREA ENTRE 5 M2 E 10 M2.	m2	24,12
7.0		Esquadrias/ vidro		
7.1	73933/001	PORTA DE FERRO, DE ABRIR, TIPO GRADE COM CHAPA, 87X210CM, COM GUARNICOES	m2	1,68
7.2	6104	JANELA BASCULANTE EM CHAPA DOBRADA DE AÇO	m2	1,57
7.3	72116	VIDRO LISO COMUM TRANSPARENTE, ESPESSURA 3MM	m2	1,57
8.0		Instalações hidrissanitarias		
8.1	10422	PONTO BACIA SANITARIA (VASO) COM CAIXA ACOPLADA, DE LOUCA BRANCA COMPLETO	Pt	1,00
8.2	86904	LAVATORIO LOUÇA BRANCA SUSPENSO, 29,5 X 39CM OU EQUIVALENTE, PADRAO POPULAR - FORNECIMENTO E INSTALAÇÃO	pt	1,00
8.3	19.07.200	FORNECIMENTO DE CHUVEIRO COM HASTE DE PLASTICO,	pt	1,00
9.0		Instalações elétricas		
9.1	18.22.010	PONTO DE LUZ EM TETO OU PAREDE, INCLUINDO PLAFON E LAMPADA DE 35W	pt	4,00
	18.22.055	PONTO DE TOMADA UNIV.(2P+1 T) 10A PIAL OU SIM COMPLETA	pt	3,00
10.0		Pintura		
10.1	73415	PINTURA PVA, TRES DEMAOS	m2	94,08
10.2	6067	PINTURA ESMALTE BRILHANTE (2 DEMAOS) SOBRE SUPERFICIE METALICA/PAREDES, INCLUSIVE PREPARO	m2	9,86
11.0		Diversos		
11.1	9537	Limpeza final da obra	m2	29,12
1,2	84195	PRATELEIRAS EMMARMORE BRANCO ASSENTADO SOBRE CANTONEIRAS METALICAS	m2	8,10
		TOTAL F		

OBRA: Recuperação

LOCAL: Escola Maria das Graças de Souza - Ass. São Francisco - PETROLINA PE

CLIENTE: Secretaria de Educação - Prefeitura Municipal de Petrolina - PE

DATA: Abril de 2015

ITEM	CODIGO	DESCRIMINAÇÃO	UND	Qde
1.0		Cobertura		



1.1	72101	REVISÃO GERAL DE TELHADOS DE TELHAS CERAMICAS COM REPOSIÇÃO INCLUSIVE EM CA	m2	100,00
2.0		Revestimentos		
2.1	87863	CHAPISCO EM PAREDES TRACO 1:4 (CIMENTO E AREIA), ESPESSURA 0,5CM, PREPARO MECANICO	m2	5,00
2.3	84076	REBOCO PARA PAREDES ARGAMASSA TRACO 1:4,5 (CAL E AREIA FINA PENEIRADA)-RETOQUES	m2	5,00
2.4	87246	CERAMICA ESMALTADA EM PAREDES 1A, PEI-4, 20X20CM, PADRAO ALTO, FIXADA COM ARGAMASSA COLANTE E REJUNTAMENTO COM CIMENTO BRANCO	m2	3,00
3.0		Instalações elétricas		
3.1	83540	TOMADA DE EMBUTIR 2P+T 10A/250V C/ PLACA, TIPO SILENTOQUE PIAL OU EQUIV-REPOSIÇÃO	und	1,00
3.2	COMP	LUMINARIA TIPO PLAFON E LAMPADA PL DE 25W	pl	5,00
4.0		Pisos		
4.1	73991/002	PISO CIMENTADO TRACO 1:3 (CIMENTO E AREIA) COM ACABAMENTO LISO ESPESSURA 1,5CM PREPARO MANUAL DA ARGAMASSA	m2	56,80
5.0		Esquadrias/vidros		
5.1	183	ADUELA (GUARNICAO, BATENTE OU CAIXAO) DE PORTA, EM MADEIRA DE 1A. QUALIDADE, COM ALIZARES	und	1,00
5.2	7100	PORTA LAMINADO MELAMINICO TEXTURIZADO, ESPESSURA 1,3MM, PARA REVESTIMENTO DE CHAPA COMPENSADA DE MADEIRA, FIXADA COM COLA	m2	1,47
6.0		Pintura		
6.1	73415	PINTURA LATEX PVA AMBIENTES INTERNOS, DUAS DEMAOS - COM EMASSAMENTO	m2	574,40
6.2	73739/001	PINTURA ESMALTE ACETINADO EM MADEIRA, DUAS DEMAOS- COM EMASSAMENTO	m2	408,25
7.0		Diversos		
7.1	Comp	CONSRTO DE FISSURAS EM PAREDES, FAZENDO ACUNHAMENTO, COSTURAS COM AÇO EM Z, A CADA 0,60m e ACABAMENTOS.	Vb	1,00
7.2	9537	LIMPEZA GERAL	m2	150,00

OBRA: Recuperação

LOCAL: Escola Paulo Freire - PETROLINA PE

CLIENTE: Secretaria de Educação - Prefeitura Municipal de Petrolina - PE

DATA: Março de 2015

ITEM	CODIGO	DESCRIMINAÇÃO	UND	Qde
1.0		Cobertura		
1.1	72101	REVISAO GERAL DE TELHADOS DE TELHAS CERAMICAS com reposição	m2	1.358,34
2.0		Revestimentos		
2.1	87863	CHAPISCO EM PAREDES TRACO 1:4 (CIMENTO E AREIA), ESPESSURA 0,5CM, PREPARO MECANICO	m2	275,04
2.2	84076	REBOCO PARA PAREDES ARGAMASSA TRACO 1:4,5 (CAL E AREIA FINA PENEIRADA)-RETOQUES	m2	275,04
2.3	73986/001	FORRO DE GESSO EM PLACAS 60X60CM, ESPESSURA 1,2CM, INCLUSIVE FIXACAO COM ARAME- REPOSIÇÃO	m2	288,00
2.4	87246	CERAMICA ESMALTADA EM PAREDES 1A, PEI-4, 20X20CM, PADRAO ALTO, FIXADA COM ARGAMASSA COLANTE E REJUNTAMENTO COM CIMENTO BRANCO	m2	1,00

CERTIDÃO
Certifico que esta cópia é reprodução fiel do original que foi apresentado.
Petrolina, 12 de Março de 2015.
IF Sertão Pernambuco



2.5	73753/001	IMPERMEABILIZACAO DE SUPERFICIE COM MANTA ASFALTICA PROTEGIDA COM FILME DE ALUMINIO GOFRADO (DE ESPESSURA 0,8MM), INCLUSA APLICACAO DE EMULSAO ASFALTICA, E=3MM.	m2	220,44
3.0		Instalações elétricas		
3.1	72331	INTERRUPTOR DE EMBUTIR 2P+T 10A/250V C/ PLACA, TIPO SILENTOQUE PIAL OU EQUIV-REPOSIÇÃO	und	4,00
4.0		Pisos		
4.1	73991/002	PISO CIMENTADO TRACO 1:3 (CIMENTO E AREIA) COM ACABAMENTO LISO ESPESSURA 1,5CM PREPARO MANUAL DA ARGAMASSA	m2	55,51
5.0		Esquadrias/vidros		
5.1	73933/001	PORTA DE FERRO, DE ABRIR, TIPO GRADE COM CHAPA, 90X210CM, COM GUARNICO	m2	3,42
5.2	72116	VIDRO LISO COMUM TRANSPARENTE, ESPESSURA 4MM	m2	3,60
6.0		Pintura		
6.1	73415	PINTURA LATEX PVA AMBIENTES INTERNOS, DUAS DEMAOS - COM EMASSAMENTO	m2	2.736,16
6.1	73739/001	PINTURA ESMALTE ACETINADO EM MADEIRA, DUAS DEMAOS- COM EMASSAMENTO	m2	290,67
6.3	73999/001	PINTURA A BASE DE CAL E FIXADOR A BASE DE OLEO DE LINHACA, TRES DEMAOS	m2	1.145,00
7.0		Diversos		
7.1	9537	LIMPEZA GERAL	m2	1.484,00

OBRA: Quadra de Areia

LOCAL: Escola Moisés Barreto - Agovila Massangano - PETROLINA PE

CLIENTE: Secretaria de Educação - Prefeitura Municipal de Petrolina - PE

DATA: Março de 2014

ITEM	Código	DESCRIMINAÇÃO	UND	QDE
1.0		Serviços Preliminares		
1.1	73992/001	LOCACAO CONVENCIONAL DE OBRA, ATRAVES DE GABARITO DE TABUAS CORRIDAS PONTALETADAS A CADA 1,50M, SEM REAPROVEITAMENTO	m2	273,00
2.0		Fundações		
2.1	79478	ESCAVACAO MANUAL CAMPO ABERTO EM SOLO EXCETO ROCHA ATE 2,00M PROFUNDIDADE	m3	5,76
2.2	72922	BASE DE SOLO CIMENTÓ 6% COM MISTURA EM USINA, COMPACTACAO 100% PROCTOR	m3	1,92
2.3	55835	ATERRO INTERNO (EDIFICACOES) ARENOSO COMPACTADO MANUALMENTE	m3	23,05
3.0		Elevações e estrutura		
3.1	87496	ALVENARIA TIJOLO FURADO 10X20X20CM, 1/2 VEZ, C/ ARGAMASSA DE CIM /SABRO, E JUNTAS DE 1,0CM	m2	32,00
4.0		Revestimentos		
4.1	87863	CHAPISCO EM PAREDES TRACO 1:4 (CIMENTO E AREIA), ESPESSURA 0,5CM, PREPARO MECANICO	m2	28,00
4.2	84076	REBOCO PARA PAREDES ARGAMASSA TRACO 1:4,5 (CAL E AREIA FINA PENEIRADA)-RETOQUES	m2	28,00
5.0		Pintura		

CERTIDAO
Certifico que esta cópia é reprodução
fiel do original que foi apresentado.
Petrolina, 10 de Maio de 2014



5.1	73999/001	PINTURA A BASE DE CAL E FIXADOR A BASE DE OLEO DE LINHACA, TRES DEMAOS	m2	28,00
6.0		Diversos		
6.1	17.05.330	FORNECIMENTO E ASSENTAMENTO DE TRAVÉS PARA VOLEIBOL, TUBO 2 POL, REF. 400, GIRASSOL OU SIMILAR, INCLUSIVE PINTURA E TRANSPORTE PARA REGIAO METROPOLITANA DO GRANDE RECIFE.	Par	1,00
6.2	17.05.280	FORNECIMENTO E ASSENTAMENTO DE BARRAS PARA FU TEBOL DE SALAO (MOVEIS), TUBO 1 1/2 POL, REF. 410, GIRASSOL OU SIMILAR, INCLUSIVE PINTURA E TRANSPORTE PARA REGIAO METROPOLITANA DO GRANDE RECIFE.	Par	1,00
6.3	9537	LIMPEZA GERAL	m2	273,00

OBRA: Quiosque				
LOCAL: Escola Moisés Barreto - Agrovila Massangano - PETROLINA PE				
CLIENTE: Secretaria de Educação - Prefeitura Municipal de Petrolina - PE				
DATA: Março de 2014				
ITEM	Código	DESCRIÇÃO	UND	QDE
1.0		Serviços Preliminares		
1.1	73992/001	LOCAÇÃO CONVENCIONAL DE OBRA, ATRAVES DE GABARITO DE TABUAS CORRIDAS PONTALETADAS A CADA 1,50M, SEM REAPROVEITAMENTO	m2	40,95
2.0		Fundações		
2.1	79478	ESCAVACAO MANUAL CAMPO ABERTO EM SOLO EXCETO ROCHA ATÉ 2,00M PROFUNDIDADE	m3	4,58
2.2	55835	ATERRO INTERNO (EDIFICACOES) COMPACTADO MANUALMENTE	m3	3,55
2.3	73972/001	CONCRETO USINADO FCK=25MPA, INCLUSIVE LANCAMENTO E ADENSAMENTO	m3	0,59
2.4	Comp	AÇO - PARA ESTRUTURA DE CONCRETO ARMADO	Kg	35,40
2.5	73907/003	CONTRAPISO/LASTRO CONCRETO 1:3:6 S/BETONEIRA E=5CM	m2	19,66
2.6	72131	ALVENARIA EM TIJOLO CERAMICO MACICO 5X10X20CM 2 VEZ (ESPESSURA 40CM),	m2	14,70
3.0		Elevações e estrutura		
3.1	73972/001	ONCRETO FCK=25MPA, VIRADO EM BETONEIRA, LANCAMENTO	m3	1,01
3.2	Comp	AÇO - PARA ESTRUTURA DE CONCRETO ARMADO	Kg	60,60
4.0		Cobertura		
4.1	72078	ESTRUTURA DE MADEIRA, SEGUNDA QUALIDADE, SERRADA, NÃO APARELHADA, PARA TELHAS CERAMICAS	m2	40,95
4.2	73938/001	COBERTURA EM TELHA CERAMICA TIPO COLONIAL E CORDAO DE FIXAÇÃO	m2	40,95
5.0		Revestimentos		
5.1	87863	CHAPISCO EM PAREDES TRACO 1:4 (CIMENTO E AREIA), ESPESSURA 0,5CM, PREPARO MECANICO	m2	25,20
5.2	84078	REBOCO PARA PAREDES ARGAMASSA TRACO 1:4,5 (CAL E AREIA FINA PENEIRADA)-RETOQUES	m2	25,20
6.0		Pisos		
6.1	73991/002	PISO CIMENTADO TRACO 1:3 (CIMENTO E AREIA) COM ACABAMENTO LISO ESPESSURA 1,5CM PREPARO MANUAL DA ARGAMASSA	m2	32,55
7.0		Pintura		
7.1	73739/001	PINTURA ESMALTE ACETINADO EM CONCRETO, QUATRO DEMAS COM EMASSAMENTO	m2	20,16



7.2	73999/001	PINTURA A BASE DE CAL E FIXADOR A BASE DE OLEO DE LINHACA, TRES DEMAOS	m2	25,20
8.0		Diversos		
8.1	9537	LIMPEZA GERAL	m2	40,95

PLANILHA ORÇAMENTÁRIA

Projeto:	Refeitório, Adequação de cozinha e secretaria e depósito			
Local:	Escola Eduardo de Souza - Uruás - Município de Petrolina - PE			
Assunto:	Adequação			
ITEM	CÓDIGO	SERVIÇOS	UND.	QUANT.
1.0		Serviços Preliminares		
1.1	73805/001	BARRACAO DE OBRA EM CHAPA DE MADEIRA COMPENSADA COM BANHEIRO, COBERTURA EM FIBROCIMENTO 4 MM, INCLUSO INSTALACOES HIDRO-SANITARIAS E ELETRICAS	M2	40,00
1.2	72215	DEMOLIÇÃO DE ALVENARIA	M3	7,12
1.3	85387	REMOÇÃO DE ENTULHOS	M3	10,33
1.4	72224	DEMOLICAO DE COBERTURA EM TELHAS CERAMICAS	m2	18,00
1.5	74077/003	LÓCAÇÃO CONVENCIONAL DE OBRA, ATRAVES DE GABARITO DE TABUAS CORRIDAS PONTALETADAS, com REAPROVEITAMENTO 3 VEZES	M2	150,00
2.0		Fundações		
2.2	73481	ESCAVACAO MANUAL DE VALAS EM TERRA COMPACTA, PROF. DE 0 M < H <= 1 M	M3	14,66
2.3	72922	BASE DE SOLO CIMENTO 6% COM MISTURA EM USINA, COMPACTACAO 100% PROCTOR	m3	2,44
2.4	Comp	BLOCO DE FUNDAÇÃO BF30	MI	61,10
2.4	73998/004	ALVENARIA DE BLOCOS DE CONCRETO ESTRUTURAL 14X19X39CM, ESPESSURA 14CM, ASSENTADOS COM ARGAMASSA TRACO 1:0,25:4 (CIMENTO, CAL E AREIA - BE15	M2	24,44
2.5	Comp	BLOCO RADIER BR15	ML	61,10
2.6	55835	ATERRO INTERNO (EDIFICACOES) COMPACTADO MANUALMENTE	M3	42,00
2.7	73983/001	CONCRETO USINADO FCK=15MPA, INCLUSIVE LANÇAMENTO E ADENSAMENTO - CONCRETO SIMPLES DE CONTRAPISO	M3	6,72
2.8	73972/001	CONCRETO USINADO FCK=25MPA, INCLUSIVE LANÇAMENTO E ADENSAMENTO	M3	1,83
2.9	Comp	AÇO - PARA ESTRUTURA DE CONCRETO ARMADO	Kg	100,65
3.0		Elevações/estrutura		
3.1	73972/001	CONCRETO USINADO FCK=25MPA, INCLUSIVE LANÇAMENTO E ADENSAMENTO	M3	1,22
3.2	74007/002	FORMA TABUAS MADEIRA 3A P/ PECAS CONCRETO ARM, REAPR 2X, INCL MONTAGEM E DESMONTAGEM.	m2	24,44
3.3	74200/001	VERGA 10X10CM EM CONCRETO PRE-MOLDADO FCK=20MPA (PREPARO COM BETONEIRA) AÇO CA60, BITOLA FINA, INCLUSIVE FORMAS TABUA 3A.	M	30,20
3.4	73935/001	ALVENARIA EM TIJOLO CERAMICO FURADO 10X20X20CM, 1/2 VEZ, ASSENTADO EM ARGAMASSA TRACO 1:4 (CIMENTO E AREIA),E=1CM	M2	183,30
3.5		laje premoldada	M2	7,31
3.6	Comp	AÇO - PARA ESTRUTURA DE CONCRETO ARMADO	Kg	67,10
4.0		Cobertura		
4.1	72077	ESTRUTURA DE MADEIRA DE LEI 1A SERRADA NAO APARELHADA, PARA TELHAS CERAMICAS, VAOS ATE 7M	M2	132,56
4.2	73938/001	COBERTURA EM TELHA CERAMICA TIPO COLONIAL, COM ARGAMASSA TRACO 1:3 (CIMENTO E AREIA)	M2	132,56

CERTIDÃO
 Certidão que esta cópia é reprodução fiel do original que foi apresentado.
 Petrolina, 12 de 01 de 2017

SECRETARIA MUNICIPAL DE EDUCAÇÃO

4.3	73930/001	CORDAO DE ARREMATE COM TELHA CERAMICA TIPO CANAL EMBOCADA COM ARGAMASSA TRACO 1:3 (CIMENTO E AREIA) - Capota e beiribica	ML	66,60
4.4	Cotação	CALHA METALICA PARA AGUAS PLUVIAIS	ML	16,00
4.5	72101	REVISAO GERAL DE TELHADOS DE TELHAS CERAMICAS	m2	429,75
5.0		Instalações elétricas/tel/comp.		
5.1	73953/002	LUMINARIA TIPO CALHA, DE SOBREPOR, COM REATOR DE PARTIDA RAPIDA E LAMPADA FLUORESCENTE 2X40W, COMPLETA, FORNECIMENTO E INSTALACAO	Pt	13,00
5.2	84402	QUADRO DE DISTRIBUICAO DE ENERGIA P/ 6 DISJUNTORES TERMOMAGNETICOS MONOPOLARES SEM BARRAMENTO, DE EMBUTIR, EM CHAPA METALICA - FORNECIMENTO E INSTALACAO	Und	1,00
5.3	83540	TOMADA DE EMBUTIR 2P+T 10A/250V C/ PLACA - FORNECIMENTO E INSTALACAO	Und	10,00
6.0		Instalações hidro-sanitárias		
6.1	72292	CAIXA SIFONADA EM PVC 100X100X50MM SIMPLES - FORNECIMENTO E INSTALACAO	Und	2,00
6.2	74051/002	CAIXA DE PASSAGEM SANITARIO	Und	4,00
6.4	86901	CUBA DE EMBUTIR inox	Und	2,00
6.7	86892	BANCADA DE MARMORE POLIDO BRANCO E=3,0CM, LARGURA 55CM - FORNECIMENTO E INSTALACAO	ml	7,30
7.0		Esquadrias/vidros		
7.1	72116	VIDRO LISO COMUM TRANSPARENTE, ESPESSURA 3MM	M2	11,40
7.2	6103	JANELA BASCULANTE DE FERRO CONFORME EXISTENTE, LINHA POPULAR	M2	11,40
7.3	73933/001	PORTA DE FERRO ABRIR TIPO GRADE COM CHAPA 0,87X2,10M, INCLUSO GUARNICOES	M2	5,04
7.4	Cotação	GRADIL DE FERRO EM BARRAS DE 1"x1/4" 05UND E VERG. DE CA24 DIAM 1/2" A CADA 10CM NA VERTICAL	M2	6,99
8.0		Revestimento de paredes/teto		
8.1	5974	CHAPISCO EM PAREDES TRACO 1:4 (CIMENTO E AREIA), ESPESSURA 0,5CM, PREPARO MECANICO	M2	373,91
8.2	84076	EMBOCO PAULISTA (MASSA UNICA) TRACO 1:1,4 (CIMENTO, CAL E AREIA), ESPESSURA 2,0CM, PREPARO MECANICO - Reboco/emboco	M2	373,91
8.3	73912/002	CERAMICA ESMALTADA EM PAREDES 1A, PEI-4, 20X20CM, PADRAO ALTO, FIXADA COM ARGAMASSA COLANTE E REJUNTAMENTO COM CIMENTO BRANCO	M2	71,68
8.4	73986/001	FORRO DE GESSO EM PLACAS 60X60CM, ESPESSURA 1,2CM, INCLUSIVE FIXACAO C	M2	78,50
9.0		Pisos/impermeabilizações		
9.1	6060	PISO EM CERAMICA ESMALTADA 20X30CM P/PISO, PEI-4, 1ª QUALIDADE, C/ARG COLANTE INCL. REJUNTE C/CIMENTO BRANCO, CONSIDERANDO 5% DE PERDAS PAA A CERAMICA	M2	96,90
9.2	73922/004	PISO CIMENTADO TRACO 1:3 (CIMENTO E AREIA) COM ACABAMENTO LISO ESPESSURA 1,5CM PREPARO MANUAL DA ARGAMASSA	M2	35,50
10.0		Pintura		
10.1	73750/001	PINTURA LATEX PVA AMBIENTES INTERNOS, DUAS DEMAOS	M2	380,73
10.2	73739/001	PINTURA ESMALTE ACETINADO EM MADEIRA, DUAS DEMAOS	M2	46,88
11.0		Diversos		
11.1	86898	PRATEIRAS EM MARMORE COM SUPORTE CANTONEIRAS 1"	ml	25,20
11.2	Comp	INTERLIGACAO DE ESGOTO A REDE EXISTENTE	Und	1,00
11.3	9537	LIMPEZA FINAL DA OBRA	M2	132,60

CERTIDÃO
 Certifico que esta cópia é reprodução
 fiel do original que foi apresentado.
 Petrolina, 10 de Maio de 2013



SECRETARIA MUNICIPAL DE EDUCAÇÃO

OBRA: Calçada				
LOCAL: Escola Luis Rodrigues - Santa Luzia - PETROLINA PE				
CLIENTE: Secretaria de Educação - Prefeitura Municipal de Petrolina - PE				
DATA: Março de 2015				
ITEM	CODIGO	DESCRIMINAÇÃO	UND	Qde
1.0		Serviços Diversos		
1.1	73992/001	LOCAÇÃO CONVENCIONAL DE OBRA, PONTALETADAS A CADA 1,50M, SEM REAPROVEITAMENTO	m2	500,00
1.2	73789/002	MEIO-FIO DE CONCRETO MÓLDADO NO LOCAL, USINADO 15 MPA, COM 0,30 M ALTURA X 0,15 M BASE, REJUNTE EM ARGAMASSA TRACO 1:3,5 (CIMENTO E AREIA)	ml	207,60
1.3	55835	ATERRO INTERNO (EDIFICACOES) COMPACTADO MANUALMENTE	m3	73,00
1.4	73972/002	CONCRETO FCK=20MPA, E=10 CM, VIRADO EM BETONEIRA, COM LANÇAMENTO, ACABAMENTO RUSTICO E JUNTA DE DILATAÇÃO A CADA 2,00m	m3	49,00
1.5	9537	LIMPEZA GERAL	m2	490,00

OBRA: SISTEMA ELETRICO DO LABORATORIO DE INFORMATCA E RESERVAÇÃO DE AGUA				
LOCAL: Escola Lucia Moreira - Izacolandia - PETROLINA PE				
CLIENTE: Secretaria de Educação - Prefeitura Municipal de Petrolina - PE				
DATA: Março de 2015				
ITEM	CODIGO	DESCRIMINAÇÃO	UND	Qde
1.0		Serviços Diversos		
1.1	73930/001	CORDAO DE ARREIMATE COM TELHA CERAMICA TIPO CANAL EMBOCADA COM ARGAMASSA TRACO 1:3 (CIMENTO E AREIA)	ml	21,00
1.2	73986/001	FORRO DE GESSO EM PLACAS 60X60CM, ESPESSURA 1,2CM, INCLUSIVE FIXAÇÃO COM ARAME- REPOSIÇÃO	m2	12,00
1.3	COMP	SISTEMA DE CAIXAS DE AGUA 3000L CADA, EM POLIETILENO, SUPERIOR E INFERIOR, SISTEMA DE RECALQUE, ELETROBOMBA, AUTOMATIZADO E INTERLIGAÇÃO DOS SISTEMAS INCLUSIVE APOIO PARA CAIXA SUPERIOR	und	1,00
1.4	73860/009	CABO DE COBRE ISOLADO PVC 450/750V 4MM2 RESISTENTE A CHAMA - FORNECIMENTO E INSTALACAO	ml	80,00
1.5	72339	TOMADA 3P+T 30A/440V PETROLET, ELETRODUTOS - FORNECIMENTO E INSTALACAO	und	20,00
1.6	COMP	DESOBRISTRUÇÃO DO SISTEMA DE ESGO DA COINHA	und	1,00
1.7	9537	LIMPEZA GERAL	m2	100,00

Petrolina - PE, 15 de Janeiro de 2016

Filipe Coutinho
Eng.º Civil CREA-PE 38099
felipecoutinho29@hotmail.com
Cel.: (74) 8802-1272



SECRETARIA MUNICIPAL DE EDUCAÇÃO

HEITOR BEZERRA LEITE

CPF:569.179.377-20

Secretaria Municipal de Educação

CERTIDÃO
Certifico que esta cópia é reprodução fiel do original que foi apresentado.
Petrolina, 15 de Janeiro de 2016.
IF Sertão Pernambuco

Reconheço por Semelhança a Firma de:
HEITOR BEZERRA LEITE
Op. 25 - Em testemunho da verdade.
RITA DE AMORIM COELHO OLIVEIRA
01/02/2016 10:01:01
FICSI: R\$3263 TSNR: R\$0,73 Total: R\$47,26
SAP: 0152348 2DMT201501117848

**CERTIDÃO DE ACERVO TÉCNICO PARCIAL
COM ATESTADO**

 Resolução Nº 1025 de 30 de Outubro de 2009
 Resolução Nº 218 de 29 de Junho de 1973

CREA-BA

Nº 308925/2015

Emissão: 19/08/2015

Validade: Indefinida

Chave: 01zc55d6zB9WW644ZyaC

Conselho Regional de Engenharia e Agronomia da Bahia

CERTIFICAMOS, para os devidos fins, que consta em nossos arquivos o registro de Acervo referente a(s) Anotação(ões) de Responsabilidade(s) Técnica(s) - ARTs, constante(s) da Presente CERTIDÃO.

Descrição

CERTIDÃO DE ACERVO TÉCNICO PARCIAL COM ATESTADO

Interessado(a)

Profissional: IVO SANTANA LIMA

Registro: 271066027-0

CPF: 027.810.155-04

Tipo de Registro: DEFINITIVO (PROFISSIONAL DIPLOMADO NO PAÍS)

Data de Registro: 10/04/2012

Tipo de Registro: VISTO PROFISSIONAL

Data Inicial: 03/05/2012

Data Final: Indefinido

Informações / Notas

- Certificamos que se encontra vinculado à presente CAT o atestado apresentado em cumprimento à Lei nº 8.666/93, expedido pela pessoa jurídica contratante, a quem cabe a responsabilidade pela veracidade e exatidão das informações nela constantes. É de responsabilidade deste Conselho a verificação da atividade profissional em conformidade com a Lei nº 5.194/66 e Resoluções do Conselho Federal de Engenharia e Agronomia - CONFEA.

- Esta certidão perderá a validade, caso ocorra qualquer alteração posterior dos elementos cadastrais nela contidos.

ART(s)

BA2014.142357

Certidão nº 308925/2015

19/08/2015, 15:34

Chave de Impressão: 01zc56d6zB9WW644ZyaC

MARQUE O SERVIÇO REQUERIDO

Na página seguinte, veja a documentação obrigatória para cada serviço

Certidão de Acervo Técnico para registro de atestado

- Atividade concluída
- Atividade em andamento
- Atestado complementar
- Certidão de Acervo Técnico sem registro de atestado
- Certidão de ART

- Inclusão no Acervo Técnico de atividade desenvolvida no Exterior
- Baixa ART N°
- Exigência Protocolo N°
- Outros

1. Dados do Profissional

Nome Completo IVO SANTANA LIMA		
RNP 2710660270	Crea/UF SE2710660270	Título Profissional
E-mail ivolima23@yahoo.com.br		Telefone (75) 3279-2415

2. Informações relacionadas às ARTs

Relacione as ARTs referentes ao serviço solicitado

NÚMERO DA ART: BA2014.142357

Use o campo ao lado para descrever:

- 1 - ARTs a serem certificadas: Incluir as ARTs referentes aos ativos existentes
- 2 - ARTs dos serviços subcontratados se houver: Exceto para itens Certidão Positiva e Negativa de ART
- 3 - Observação relativa ao serviço "outros"

Período a ser certificado:

Todo Acervo. Ou **16/06/2014 00:00:00 à 16/08/2014 00:00:00**

3. Declaração acerca do atestado

Eu, **IVO SANTANA LIMA**, RG.: **1293333794**, CPF.: **02781015504** corroboro a veracidade das informações do atestado emitido pelo contratante relativas à descrição das atividades desenvolvidas para à [X] execução da obra ou [] prestação dos serviços nele constantes e nas ARTs especificadas neste requerimento, bem como a [] existência ou [X] inexistência de contratos de subempreitada, sob as penas previstas por infração ao art. 299 do Código Penal, instituído pelo Decreto-Lei nº 2.484/1940, e ao art. 10, inciso I, alínea "b", do Código de Ética Profissional, instituído pela Resolução nº 1.002/2002.

Nota 1: Falsidade ideológica: omitir, em documento público ou particular, declaração que dele devia constar, ou nele inserir ou fazer inserir declaração falsa ou diversa da que devia ser escrita, com o fim de prejudicar direito, criar obrigação ou alterar a verdade sobre fato juridicamente relevante.
 Nota 2: No exercício da profissão é vedada ao profissional prestar de qualquer natureza, direta ou indireta, serviços de natureza profissional que possa resultar em dano às pessoas ou a seus bens patrimoniais.

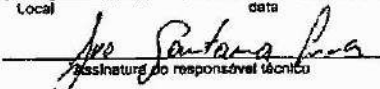
Local _____ de _____ de _____
 Assinatura do responsável técnico

Informações sobre a subempreitada:

4. Assinatura do requerente

Eu, abaixo assinado, declaro que as informações prestadas são a expressão da verdade, termos em que peço deferimento.

Local _____ de _____ de _____

Gibson Rolim Costa
 Engenheiro de Produção
 CPF: 076.734.088-00

5. Para uso do CREA

5.1 Identificação do Atendente:	5.3 Protocolo:
5.2 Assinatura:	5.4 Observações:

www.creaba.org.br

Este documento encontra-se registrado no Conselho Regional de Engenharia e Agronomia da Bahia, vinculado à nº 308925/2015, emitida em 19/08/2015



Certidão nº 308925/2015
 19/08/2015, 15:24
 Chave de Impressão: 01zc56d6zB9WW644ZyaC
 O documento neste ato registrado foi emitido em 19/08/2015 e contém 13 folhas

ART E ACERVO TÉCNICO**6. Documentação Obrigatória****6.1 Emissão de CAT sem registro de atestado:**

- Requerimento devidamente preenchido e assinado pelo profissional ou por seu procurador, com a apresentação da procuração original e cópia simples ou cópia autenticada, contendo firma reconhecida;
- Comprovante de quitação da respectiva taxa.

6.2 Emissão de CAT com registro de atestado:

- Requerimento e declaração acerca do atestado devidamente preenchidos e assinados pelo profissional ou por seu procurador, com a apresentação da procuração original e cópia simples ou cópia autenticada, contendo firma reconhecida;
- Atestado emitido pelo contratante, original e cópia, ou duas cópias autenticadas;
- Cópia de documento que apresente a omissão da contratante original ou documentos hábeis que comprovem a efetiva participação do profissional na execução da obra ou prestação do serviço, tais como trabalhos técnicos, correspondências, diário de obras, ou documento equivalente, no caso em que a atividade desenvolvida houver sido subcontratada ou subempreitada.
- Comprovante de quitação da respectiva taxa.

6.3 Emissão de Certidão de ART:

- Requerimento devidamente preenchido e assinado pelo requerente ou por seu procurador, com a apresentação da procuração original e cópia simples ou cópia autenticada, contendo firma reconhecida;
- Comprovante de quitação da respectiva taxa.

6.4 Inclusão ao Acervo Técnico de atividade concluída desenvolvida no Exterior:

- Requerimento devidamente preenchido e assinado pelo profissional ou por seu procurador, com a apresentação da procuração original e cópia simples ou autenticada, contendo firma reconhecida;
- Formulário de ART da Obra ou Serviço assinado pelo profissional e pelo contratante, cujo registro e quitação ficarão condicionados ao deferimento da solicitação;
- Documentos hábeis, comprobatórios de participação do profissional indicando explicitamente o período, o nível de atuação e as atividades desenvolvidas, como trabalhos técnicos, correspondências, diário de obras, atestado emitido pelo contratante da obra/serviço, ou documento equivalente;
- No caso de ART de Cargo ou Função deverá ser apresentado como documento de comprovação do vínculo: contrato de trabalho anexo ao Carteira de Trabalho e Previdência Social (CTPS), contrato de prestação de serviço, livro ou ficha de registro de empregado, contrato social, ata de assembleia ou ato administrativo de nomeação ou designação do qual constem a indicação do cargo ou função técnica, o início e a descrição das atividades a serem desenvolvidas pelo profissional.
- Os documentos em língua estrangeira, legalizados pela autoridade consular brasileira, devem ser traduzidos para o vernáculo por tradutor público juramentado;
- Comprovante de quitação da respectiva taxa.

Nota 1: somente poderão ser objeto de análise para registro de ART com objetivo de incluir ao acervo técnico as obras ou serviços concluídos realizados no exterior os requerimentos apresentados ao Crea até 3 (três) anos contados da data de registro do profissional no Crea ou de sua reativação após entrada no país.

6.5 Baixa de ART:

- Requerimento devidamente preenchido e assinado pelo contratante ou representante da pessoa jurídica contratada, ou por seu procurador, com a apresentação da procuração original e cópia simples ou cópia autenticada, contendo firma reconhecida.

7. Legislação

Lei nº 5.194 de 24 de dezembro de 1966, que regula o exercício das profissões de Engenheiro, Arquiteto e engenheiro-Agrônomo, e dá outras providências.

Lei nº 6.496, de 7 de dezembro de 1977, que institui a "Anotação de Responsabilidade Técnica" na prestação de serviços de Engenharia, de Arquitetura e Agronomia (...) e dá outras providências.

Resolução nº 1.025, de 30 de outubro de 2009, que dispõe sobre a Anotação de Responsabilidade Técnica e o Acervo Técnico Profissional e dá outras providências.

8. Observações Gerais

8.1 A documentação acima deverá ser apresentada em original e cópia simples ou cópia autenticada em cartório; requerimento poderá levar ao atraso na tramitação da solicitação, em razão de exigências ou até mesmo seu indeferimento;

8.2 É facultado ao Crea, a qualquer momento, exigir documentos complementares que entender cabíveis, ficando o profissional obrigado à sua apresentação, sob pena de indeferimento do requerimento;

8.3 É vedada a emissão de CAT ao profissional que possuir débito relativo a taxas, multas e preços de serviços junto ao Sistema Crea/Crea, atuando-se aqueles cuja exigibilidade encontrar-se suspensa em razão de recurso;

8.4 É vedada a emissão de CAT em nome da pessoa jurídica contratada; a partir 1º de janeiro de 2010;

8.5 Abaixa de ART pelo profissional será requerida por meio eletrônico;

8.6 A não apresentação de todos os documentos solicitados no requerimento poderá levar ao atraso na tramitação da solicitação, em razão de exigências ou até mesmo seu indeferimento;

8.7 Poderá ser conferida a assinatura do profissional requerente no momento do protocolo da solicitação;

8.8 Os valores de registro e de serviços acima são fixados por legislação específica;

8.9 Os dados mínimos para registro do atestado, exigidos no Anexo IV da Resolução nº 1.025/2009 são obrigatórios para as ARTs registradas a partir 1º de janeiro de 2010;

8.10 Os procedimentos para análise de acervo técnico são obrigatórios para todas as ARTs, independentes de data de registro.

www.creaba.org.br

Rua Prof.ª Adelaide de Carvalho Filho, 402 - Engenho Velho de Brotas, Salvador / BA - CEP 40 243-620
Telefones: (71) 3453-8989 Fax: (71) 3453-8983 e-mail: creaba@creaba.org.br

Este documento encontra-se registrado no Conselho Regional de Engenharia e Agronomia da Bahia, vinculado à nº 308925/2015, emitida em 19/08/2015

Certidão nº 308925/2015
19/08/2015, 15:34

Chave de Impressão: 01zc56d6ZB9W644ZyC

O documento neste ato registrado foi emitido em 19/08/2015 e contém 13 folhas

Anotação de Responsabilidade Técnica - ART
Lei nº 6.496, de 7 de dezembro de 1977

CREA-BA

Resolução nº 1.025/2009
ART de Obra ou Serviço
NÚMERO CREA-BA: SE002710660270-000000
BA2014.142357

Conselho Regional de Engenharia e Agronomia da Bahia

CNPJ: 15.233.028/0001-57 - Rua Professor Alcides de Carvalho Filho, 402, Engenho Velho da Bretas - Salvador-BA

Tipo de Registro: Inicial
Tipo de Participação: Individual

1. Responsável Técnico
IVO SANTANA LIMA RNP: 2710660270
Título(s) do Profissional: Registro: SE2710660270
- Engenheiro Civil
Empresa Contratada: BRACO FORTE CONSTRUCOES E SERVICOS LTDA - ME Registro: PE17661

2. Dados do Contrato
Contratante: AGRO INDÚSTRIAS DO VALE DO SÃO FRANCISCO S/A - AGROVALE CNPJ: 13.642.699/0001-35
Endereço: Fazenda MASSAYÔ Nº: SIN Bairro: ZONA RURAL
Cidade: JUAZEIRO UF: BA CEP: 48.900-000
Contrato: 061-2014 Celebrado em: 18/06/2014 ART Inicial do Contrato/Empréendim:
Valor: R\$ 200.000,00 Tipo de Contratante: Pessoa Jurídica com Registro no CREA, Nº BA1775
Ação Institucional:

3. Dados da Obra / Serviço
Endereço: Fazenda MASSAYÔ Nº: SIN
Cidade: JUAZEIRO Bairro: ZONA RURAL
Data Início: 16/06/2014 UF: BA CEP: 48.900-000
Previsão de Término: Coordenadas: ""S ""O
Finalidade: Industrial Código MPOG:
Proprietário: AGRO INDÚSTRIAS DO VALE DO SÃO FRANCISCO S/A - AGROVALE CNPJ: 13.642.699/0001-35

4. Atividade Técnica

Nível: Execução	Atividade Profissional / Obra ou Serviço / Complemento	Quantidade	Unidade
1	ATIVIDADE DE EXECUÇÃO DE OBRA TÉCNICA / EDIFICAÇÕES DE ALVENARIA / EDF. DE ALVENARIA PARA FINS COMERCIAIS	801	metros quadrados
	ATIVIDADE DE EXECUÇÃO DE OBRA TÉCNICA / ESTRUTURAS E CONCRETOS / ESTRUTURA DE CONCRETO ARMADO	17,72	metros cúbicos
	ATIVIDADE DE EXECUÇÃO DE MONTAGEM / ESTRUTURAS E CONCRETOS / LAJES PRE-FABRICADAS	114,1	metros quadrados
2	Nível: Execução		
	ATIVIDADE DE EXECUÇÃO DE OBRA TÉCNICA / ESTRUTURAS E CONCRETOS / CONCRETO USINADO	563,95	metros quadrados
	ATIVIDADE DE EXECUÇÃO DE OBRA TÉCNICA / ESTRUTURAS E CONCRETOS / ESTRUTURA METALICA	651	metros quadrados
	ATIVIDADE DE EXECUÇÃO DE OBRA TÉCNICA / UTILIZAÇÃO DE ENERGIA ELÉTRICA / INST. ELÉTR. EM BAIXA TENSÃO P/FINS INDUSTRIAIS	42	unidade
3	Nível: Execução		
	ATIVIDADE DE EXECUÇÃO DE OBRA TÉCNICA / SERVIÇOS TÉCNICOS PROFISSIONAIS / REDE HIDRO-SANITARIA	28	unidade

5. Observações
CONSTRUÇÃO DE 02 GALPÕES CONTENDO CASA DE BOMBAS, FERTIRRIGAÇÃO E BANHEIROS.

6. Declarações
Declaro que o projeto atende às regras de acessibilidade previstas nas normas técnicas da ABNT, e de acordo com a legislação e no Decreto nº 5.296, de 2 de dezembro de 2004.

7. Entidade de Classe
CENGE - Sindicato dos Engenheiros da Bahia

8. Assinaturas
Declaro ser em verdadeiras as informações acima

IVO SANTANA LIMA - CPF: 027.810.155-04

AGRO INDÚSTRIAS DO VALE DO SÃO FRANCISCO S/A - AGROVALE - CNPJ: 13.642.699/0001-35

9. Informações
A guarda da via assinada da ART será de responsabilidade do profissional e do contratante com o objetivo de documentar o vínculo contratual.

Uso do CREA

Valor ART: R\$ 167,68 Registrada em: 22/09/2014 Valor Pago R\$ 167,68 Nosso Número: 24000002014142357-7

Este documento encontra-se registrado no Conselho Regional de Engenharia e Agronomia da Bahia, vinculado à nº 308925/2015, emitida em 19/08/2015

Certidão nº 308925/2015
19/08/2015, 15:34
Chave de Impressão: 01zc56d6ZB9WW644ZyaC
O documento neste ato registrado foi emitido em 19/08/2015 e contém 13 folhas



AGRO-INDÚSTRIAS DO VALE DO SÃO FRANCISCO S/A - AGROVALE

Atestamos para os devidos fins de capacidade técnica que a empresa **BRAÇO FORTE CONSTRUÇÕES E SERVIÇOS LTDA - ME**, CNPJ. 20.296.627/0001-49, com sede na Rua Edvan Mendes de Sá, nº 215, Loteamento Recife, Petrolina-PE, CEP: 56320-795, Nº de Registro: PE17661; e visto BA6472, executou serviços de obras e engenharia para Agro Indústrias do Vale do São Francisco S/A, inscrita no CNPJ. 13.642.699/0001-35, com sede na Fazenda Massayó, zona rural, Juazeiro-BA, CEP: 48900-000 com o estabelecido a seguir:

- **RESPONSÁVEL TÉCNICO:**
Ivo Santana Lima, Engenheiro Civil
RNP: 2710660270, ART: BA2014.142357
- **CONTRATO:** 061-2014
- **VALOR:** R\$ 200.000,00 (Duzentos mil reais)
- **SERVIÇOS EXECUTADOS:** Obras civis, com engenharia de construção de 02 galpões contendo: casas de bombas, reservatórios em estrutura mista, tanque em concreto armado, sistema de fertirrigação e banheiros, localizados na sede da Agrovale no endereço de contrato, sendo:

PLANIXA ANEXA

I.	SERVIÇOS PRELIMINARES		
1.01	Locação de obra com gabaritos de madeira.	m ²	816,29
2.º MOVIMENTO DE TERRA			
2.01	Escavação manual de valas em solo de 1º categoria.	m ³	165,88
2.02	Compactação manual de fundo de valas.	m ²	154,19
2.03	Reaterro de valas compactado manualmente com reaproveitamento de material.	m ³	49,19
2.04	Aterro do caixão da obra compactado em camadas de 20cm.	m ³	305,08
3.º INFRAESTRUTURA / SUPERESTRUTURA			
Fundação			
3.01	Alvenaria de embasamento com pedra rachão argamassada, no traço de 1:3 cimento e areia.	m ³	184,81
3.02	Radier prê-moldado executados em bloco calha com seção de 15x20cm com núcleo de concreto armado, resistência mínima	m	373,55

AGRO-INDÚSTRIAS DO VALE DO SÃO FRANCISCO S/A - AGROVALE
CNPJ/M.F 13.642.699/0001-35 - Insc. Estadual 10.106.570
Fazenda Massayó S/N - Zona Rural - Cx. Postal 331



Certidão nº 308925/2015
19/08/2015, 15:34

Crave de Impressão: 01zc56d62B9WW644ZyaC

O documento neste ato registrado foi emitido em 19/08/2015 e contém 13 folhas

Este documento encontra-se registrado no Conselho Regional de Engenharia e Agronomia da Bahia, vinculado à nº 308925/2015, emitida em 19/08/2015

AGROVALE

	de 20MPa.		
	Superestrutura pré-moldada		
3.03	Radier pré-moldado executados em bloco calha com seção de 10x20cm com núcleo de concreto armado, resistência mínima de 20MPa.	m	249,00
	Concreto armado em qualquer tipo de estrutura.		
3.04	Armadura de aço CA-50 / 60, corte e dobra.	kg	4.211,20
3.05	Forma de madeirite plastificado 12mm, reutilizado 3vezes, inclusive desforma.	m ²	495,44
3.06	Concreto estrutural FCK=25MPa virado em obra, inclusive lançamento e adensamento em qualquer tipo de estrutura.	m ³	47,70
3.07	Concreto estrutural FCK=25MPa virado em obra, inclusive lançamento e adensamento em qualquer tipo de estrutura.	m ³	52,50
3.08	Laje pré-moldado beta12 com lajotas cerâmicas, vigota de concreto armado Tg-8 intereixo de 42cm e tela Q-92, capeamento de concreto 4cm FCK=25MPa.	m ³	100,30
4.	INSTALAÇÕES ELÉTRICAS/ TELEFÔNICAS		
4.1	Pontos elétricos, incluindo caixas plástica de 4x2", eletrodutos, fiação e espelho, todo material utilizado deve estar dimensionado de acordo com NBR5410 e está no padrão da NBR14136.		
4.1.01	Ponto de luz em paredes e tetos.	pt	22,00
4.1.02	Ponto de interruptor simples de uma tecla.	pt	6,00
	Ponto de interruptor simples de duas teclas.	pt	6,00
4.1.04	Tomada de corrente elétrica 2P+T.	pt	6,00
4.1.05	Tomada de corrente elétrica 2P+T para misturadores.	pt	2,00
4.2	Quadros e disjuntores.		
4.2.01	Quadro em PVC de embutir QD1 com capacidade para 6 disjuntores termomagnéticos com barramento de cobre, exceto disjuntores.	cj	2,00
4.2.02	Disjuntores monopolar 10A.	und	4,00
4.2.03	Disjuntores monopolar 15A.	und	2,00
4.3	Iluminação das áreas internas.		
4.3.01	Luminária de sobrepor 2x40W tipo calha, inclusive reator de partida rápida e lâmpadas fluorescentes.	cj	22,00

AGRO INDÚSTRIAS DO VALE DO SÃO FRANCISCO-S/A - AGROVALE
 CNPJ/M.F 13.642.699/0001-35 - Insc. Estadual 10.108.570
 Fazenda Massayó S/N - Zona Rural - Cx. Postal 331



Certidão nº 308925/2015
 19/08/2015, 15:34

Crava de Impressão: 012c56d62B9WW644ZyaC

O documento neste ato registrado foi emitido em 19/08/2015 e contém 13 folhas

Este documento encontra-se registrado no Conselho Regional de Engenharia e Agronomia da Bahia, vinculado à nº 308925/2015, emitida em 19/08/2015



AGROVALE

5.	INSTALAÇÕES HIDRO-SANITÁRIAS		
5.1	Água fria.		
5.1.01	Ponto d'água fria para bacia sanitária.	pt	2,00
5.1.02	Ponto d'água fria para lavatório.	pt	2,00
5.1.03	Ponto d'água fria para chuveiro.	pt	2,00
5.1.04	Ponto d'água fria para tanque de lavar.	pt	2,00
5.2	Sistema de abastecimento de água fria.		
5.2.01	Caixa de polietileno Fortlev 1.000litros, inclusive conexões e estrutura de madeira terças e tábuas.	pt	2,00
5.2.02	Rede subterrânea de tubos e conexões de PVC soldável de 25mm necessários para interligar a rede alimentadora até o reservatório, inclusive escavação e reaterro da vala.	m	62,00
5.2.03	Tubo que desce para distribuição da rede em tubos PVC soldáveis de 25mm, inclusive registro bruto de gaveta de 25mm.	m	6,00
5.3	Esgoto sanitário.		
5.3.01	Ponto de esgoto para bacia sanitária.	pt	2,00
5.3.02	Ponto de esgoto para lavatório.	pt	2,00
5.3.03	Ponto de esgoto ralo seco.	pt	10,00
5.3.04	Ponto de esgoto ralo sifonado.	pt	2,00
5.3.05	Ponto de esgoto para tanque de lavar.	pt	2,00
5.4	Rede de destino final de esgoto sanitário.		
5.4.01	Rede subterrânea de tubos e conexões de PVC soldável de 100mm para interligar as caixas de passagem e inspeção a fossa séptica.	m	8,00
5.4.02	Ventilação dos raios de esgoto em tubos e conexões de PVC soldáveis de 50mm.	m	8,00
5.4.03	Fossa séptica executada com manilhas de Ø 1,00m e h=2,00m e tampa em concreto armado.	und	2,00
5.5	Rede de drenagem		
5.5.01	Rede subterrânea de tubos e conexões de PVC soldável de 125mm para interligar as caixas de passagem e inspeção ao tanque de evaporação.	m	13,40
5.5.02	Rede subterrânea de tubos e conexões de PVC soldável de 75mm.	m	24,40

AGRO INDÚSTRIAS DO VALE DO SÃO FRANCISCO S/A - AGROVALE
 CNPJ/M.F 13.642.699/0001-35 - Insc. Estadual 10.106.570
 Fazenda Massayó S/N - Zona Rural - Cx. Postal 331



Certidão nº 308925/2015
 19/08/2015, 15:34

Chave de Impressão: 01zc56d6ZB9WW644ZyeC

O documento neste ato registrado foi emitido em 19/08/2015 e contém 13 folhas

Este documento encontra-se registrado no Conselho Regional de Engenharia e Agronomia da Bahia, vinculado à nº 308925/2015, emitida em 19/08/2015



AGROVALE

5.5.03	Caixa de passagem e inspeção de 100X100X100cm revestida internamente com fundo e tampa de concreto.	und	4,00
6.	PAREDES E PAINÉIS		
6.01	Alvenaria em blocos de concreto 10x20x40cm, assentados com argamassa mista de cimento, cal e areia média no traço de 1:1:6.	m ²	471,35
6.02	Alvenaria em blocos de concreto 15x20x40cm, assentados com argamassa mista de cimento, cal e areia média no traço de 1:1:6.	m ²	84,53
6.03	Cobogós veneziano de concreto, assentada com argamassa no traço de 1:6 de cimento e areia.	m ²	40,80
7.	COBERTURA		
7.01	Cobertura com telhas ondulada de 6mm fibrocimento, inclusive cumeeira, i=10%, fornecimento e instalação.	m ²	661,00
8.	ESQUADRIAS		
8.01	Portão de correr 220x210cm em chapa metálica, inclusive assentamento.	und	2,00
8.02	Portão de giro 60x135cm em chapa metálica, inclusive assentamento.	und	7,00
8.03	Porta de correr 90x210cm em madeira de lei ipê, inclusive guarnição, fechadura e assentamento.	und	2,00
8.03	Porta de giro 90x210cm em madeira de lei ipê, inclusive guarnição, fechadura e assentamento.	und	2,00
8.04	Porta de giro 60x210cm em madeira de lei ipê, inclusive guarnição, fechadura e assentamento.	und	2,00
9.	REVESTIMENTOS DE PAREDES		
9.1.01	Chapisco comum de cimento e areia, executados no traço de 1:3.	m ²	540,00
9.1.02	Emboço de confeccionado com cimento, cal hidratada e areia traço de 1:6 e esp.=2cm.	m ²	27,00
9.1.03	Massa única confeccionado com cimento, cal hidratada e areia no traço de 1:1:6	m ²	513,00
9.1.04	Revestimento cerâmico 40x40cm Pei-5 Classe A, assentados	m ²	27,00

AGRO INDÚSTRIAS DO VALE DO SÃO FRANCISCO S/A - AGROVALE
 CNPJ/M.F 13.642.699/0001-35 - Insc. Estadual 10.108.570
 Fazenda Massayó S/N - Zona Rural - Cx. Postal 331



Certidão nº 308925/2015
 19/08/2015, 15:34

Chave de Impressão: 01zc56d6ZB9WW644ZyaC

O documento neste ato registrado foi emitido em 19/08/2015 e contém 13 folhas

Este documento encontra-se registrado no Conselho Regional de Engenharia e Agronomia da Bahia, vinculado à nº 308925/2015, emitida em 19/08/2015



AGROVALE

	com argamassa pré-fabricada AC-II e rejunte flexível.		
9.1.05	Impermeabilização com borracha líquida auto-vulcanizável ELACOST.	m ²	436,32
10.	PAVIMENTAÇÃO		
10.1	Interna		
10.1.01	Contrapiso em concreto estrutural FCK=15MPa, esp=6cm.	m ²	6,12
10.1.02	Regularização de piso com argamassa de cimento e areia no traço de 1:3.	m ²	6,12
10.1.03	Piso cerâmico 40x40cm Pei-5 Classe A, assentados com argamassa pré-fabricada AC-II e rejunte flexível.	m ²	6,12
10.1.04	Piso de concreto estrutural usinado FCK=25MPa, espessura de 8cm com acabamento desempenado.	m ²	563,95
10.1.05	Piso de concreto estrutural virado em obra FCK=20MPa, espessura de 8cm com acabamento desempenado.	m ²	39,46
10.1.06	Argamassa de regularização no traço de 1:3 de cimento e areia, aplicada sobre laje, local dos reservatórios.	m ³	1,60
10.1.07	Canaleta de drenagem det.01 casa de bombas com seção de 20x5cm.	m	19,20
10.1.08	Canaleta de drenagem det.02 fertirrigação com seção de 10-50x10-15cm.	m	34,64
10.1.09	Mureta de concreto acabamento chanfrado 10x7cm. Consumo de 0,01m ³ de concreto.	m	129,70
10.2	Externa		
10.2.01	Calçada externa em concreto desempenado e=5cm, inclusive escavação, embasamento, massa única e aterro compactado.	m ²	197,78
11.	PINTURA		
11.01	Pintura hidra cal em paredes, duas demãos. Inclusive fixador de paredes.	m ²	1193,35
11.02	Esmalte sintético aplicado em esquadrias de ferro, duas demãos, inclusive prime zarcão.	m ²	27,47
11.03	Esmalte sintético aplicado em esquadrias de madeira, duas demãos, inclusive emassamento.	m ²	25,20
12.	LOUÇAS E METAIS		

AGRO INDÚSTRIAS DO VALE DO SÃO FRANCISCO S/A - AGROVALE
 CNPJ/M.F 13.642.699/0001-35 - Insc. Estadual 10.108.570
 Fazenda Massayó S/N - Zona Rural - Cx.Postal 331



Certidão nº 308925/2015

19/08/2015, 15:34

Chave de Impressão: 01zc56d6zB9Ww644ZyaC

O documento neste ato registrado foi emitido em 19/08/2015 e contém 13 folhas

Este documento encontra-se registrado no Conselho Regional de Engenharia e Agronomia da Bahia, vinculado à nº 308925/2015, emitida em 19/08/2015

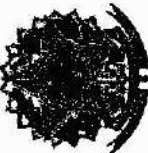

AGROVALE

11.01	Lavatório de louça, incluindo válvula, sifão e instalação	und	2,00
11.02	Tanque pré-moldado em fibra 50x50cm, incluindo válvula, sifão e instalação	und	2,00
11.03	Torneira longa p/lavatório ou tanque	und	4,00
11.04	Registro de gaveta com canopla de 3/4", completo	und	2,00
11.05	Registro de pressão com canopla de 1/2", completo	und	2,00
11.06	Chuveiro de PVC	und	2,00
11.07	Vaso sanitário, com caixa de descarga acoplada, incluindo anel de vedação, assento e instalação	und	2,00
11.08	Acessórios para banheiro de PVC, c/instalação	und	2,00
13.	DIVERSOS		
12.1	Rampa do depósito de fertilizantes.	und	2,00
12.1.01	Escavação manual de valas em solo de 1ª categoria.	m³	1,23
12.1.02	Compactação manual de fundo de valas.	m³	2,00
12.1.03	Reaterro de valas compactado manualmente com reaproveitamento de material.	m³	0,10
12.1.04	Armadura de aço CA-50 / 60, corte e dobra.	kg	110,00
12.1.05	Forma de madeira plastificado 12mm, reutilizado 3vezes, inclusive desforma.	m²	12,00
12.1.06	Concreto estrutural FCK=25MPa virado em obra, inclusive lançamento e adensamento em fundações.	m³	1,10
12.1.07	Laje pré-moldada beta12 com lajetas cerâmicas e vigota de concreto armado Tg-8 interseção de 42cm, capotamento de concreto 4cm FCK=25MPa.	m²	6,00
12.2	Escada de acesso.	und	4,00
12.2.01	Escavação manual de valas em solo de 1ª categoria.	m³	0,95
12.2.02	Compactação manual de fundo de valas.	m³	2,70
12.2.03	Reaterro de valas compactado manualmente com reaproveitamento de material.	m³	1,89
12.2.04	Aterro do caixão da obra compactado em camadas de 20cm.	m³	1,05
12.2.05	Alvenaria de embasamento em blocos de concreto 15x20x40cm, assentados com argamassa mista de cimento, cal e areia média no traço de 1:1:6, com núcleo de concreto.	m²	10,50
12.2.06	Piso de concreto estrutural usinado FCK=25MPa, espessura de 8cm com acabamento despolado.	m²	2,40
12.2.07	Chapisco comum de cimento e areia, executados no traço de 1:3.	m²	1,80
12.2.08	Massa única confeccionado com cimento, areia e cal hidratada no traço de 1:1:6	m²	1,80
12.3	Base de bomba em Concreto Armado 80x160x50cm.	und	14,00
12.3.01	Escavação manual de valas em solo de 1ª categoria.	m³	0,51
12.3.02	Lastro de concreto magro FCK=10MPa, esp.=5cm.	m²	0,06
12.3.03	Armadura de aço CA-50 / 60, corte e dobra.	kg	13,00
12.3.04	Forma de madeira plastificado 12mm, reutilizado 3vezes, inclusive desforma.	m²	2,16
12.3.05	Concreto estrutural FCK=25MPa usinado, inclusive lançamento e adensamento.	m³	0,58
12.4	Caixa de C.L.M. de 1,70x0,40x0,50 (Alvenaria de Bloco	und	2,00

AGRO INDÚSTRIAS DO VALE DO SÃO FRANCISCO S/A - AGROVALE
 CNPJ/MF 13.642.699/0001-35 - Insc. Estadual 10.106.570
 Fazenda Massayô S/N - Zona Rural - Cx. Postal 331



Certidão nº 308925/2015
 19/08/2015, 15:34

Chave de Impressão: 01zc56d62B9WW644ZyaC

O documento neste ato registrado foi emitido em 19/08/2015 e contém 13 folhas

Este documento encontra-se registrado no Conselho Regional de Engenharia e Agronomia da Bahia, vinculado à nº 308925/2015, emitida em 19/08/2015





AGROVALE

10x20x40 e tampa concreto)			
12.5	Base de concreto para suporte dos quadros 5,00x0,5x0,5m.	und	2,00
12.6	Corrimão em tubos de aço galvanizado 2" fixados em laje, H=1,20m.	m	39,20
12.7	Cerca de estaca de concreto, seção 10x10cm, espaçadas a cada 2m, inclusive tela galvanizada com malha de 10x10cm e fio=2,7mm, H=2,00m.	m	73,20

• **LOCALIZAÇÃO:** Fazenda Massayó, zona rural, Juazeiro-BA, CEP: 48900-000

• **VIGENCIA CONTRATUAL:**

INÍCIO: 16/06/2014

TÉRMINO: 16/08/2014

• **CLASSIFICAÇÃO:** Informamos que os serviços prestados foram realizados dentro dos prazos acordados, sendo classificados como de ótima qualidade.

Juazeiro-BA, 24 de março de 2015.

Denis Soares Azeite
Diretor Administrativo e RH

AGROVALE INDÚSTRIAS DO VALE DO SÃO FRANCISCO S/A AGROVALE
CNPJ.: 13.642.699/0001-35

Vandinaldo Gonçalves da Silva

ENGENHEIRO FISCAL

Vandinaldo Gonçalves da Silva
Eng. Civil
CREA-BA 84514

AGRO INDÚSTRIAS DO VALE DO SÃO FRANCISCO S/A - AGROVALE
CNPJ./M.F 13.642.699/0001-35 - Insc. Estadual 10.106.570
Fazenda Massayó S/N - Zona Rural - Cx. Postal 331



Este documento encontra-se registrado no Conselho Regional de Engenharia e Agronomia da Bahia, vinculado à nº 308925/2015, emitida em 19/08/2015

Certidão nº 308925/2015

19/08/2015, 15:34

Chave de Impressão: 012c56d62b999644ZyaC

O documento neste ato registrado foi emitido em 19/08/2015 e contém 13 folhas



Anotação de Responsabilidade Técnica - ART
Lei nº 6.496, de 7 de dezembro de 1977

CREA-BA

ART OBRA / SERVIÇO
Nº BA2014.142357

Conselho Regional de Engenharia e Agronomia da Bahia

INICIAL
INDIVIDUAL

1. Responsável Técnico

IVO SANTANA LIMA

Título profissional: ENGENHEIRO CIVIL

RNP: 271066027-0

Empresa contratada: BRACO FORTE CONSTRUCOES E SERVICOS LTDA - ME

Registro: 000017661-0

2. Contratante

Contratante: AGRO INDUSTRIAS DO VALE DO SAO FRANCISCO S/A - AGROVALE

CPF/CNPJ: 13.642.699/0001-35

FAZENDA MASSAYÓ

Nº: SN

Complemento:

Bairro: ZONA RURAL

Cidade: JUAZEIRO

UF: BA

CEP: 48900000

Telefone:

Email:

Contrato: 051-2014

Celebrado em: 16/06/2014

Valor: R\$ 200.000,00

Tipo de contratante:

Ação institucional: NENHUMA - NÃO OPTANTE

Observação: sem informações

Situação: BAIXA DE ART

Atendido: SIM

Data da Situação:

Motivo: CONCLUSÃO DA OBRA/SERVIÇO

Descrição:

3. Dados da Obra/Serviço

Proprietário: AGRO INDUSTRIAS DO VALE DO SAO FRANCISCO S/A - AGROVALE

CPF/CNPJ: 13.642.699/0001-35

FAZENDA MASSAYÓ

Nº: SN

Complemento:

Bairro: ZONA RURAL

Cidade: JUAZEIRO

UF: BA

CEP: 48900000

Telefone:

Email:

Coordenadas Geográficas: Latitude: Longitude:

Data de Início: 16/06/2014

Previsão de término: Não especificado

Finalidade: SEM DEFINIÇÃO

4. Atividade Técnica

12 - Execução

	Quantidade	Unidade
111 - Execução de Obra Técnica > CREA-BA-1025 -> CONSTRUÇÃO CIVIL - CONSTRUÇÃO - ESTRUTURAS E CONCRETOS -> #109 - ESTRUTURA DE CONCRETO ARMADO	17,72	m3
111 - Execução de Obra Técnica > CREA-BA-1025 -> CONSTRUÇÃO CIVIL - CONSTRUÇÃO - ESTRUTURAS E CONCRETOS -> #110 - ESTRUTURA METALICA	661,00	m2
162 - Execução de Montagem > CREA-BA-1025 -> CONSTRUÇÃO CIVIL - CONSTRUÇÃO - ESTRUTURAS E CONCRETOS -> #114 - LAJES PRE-FABRICADAS	114,10	m2
111 - Execução de Obra Técnica > CREA-BA-1025 -> CONSTRUÇÃO CIVIL - CONSTRUÇÃO - ESTRUTURAS E CONCRETOS -> #115 - CONCRETO USINADO	563,95	m2
111 - Execução de Obra Técnica > CREA-BA-1025 -> CONSTRUÇÃO CIVIL - ATIVIDADES PROFISSIONAIS, CIENTÍFICAS E TÉCNICAS -> SERVIÇOS TÉCNICOS PROFISSIONAIS -> #181 - REDE HIDRO-SANITÁRIA	28,00	un
111 - Execução de Obra Técnica > CREA-BA-1025 -> ELÉTRICA - ELETRICIDADE GÁS E OUTROS -> UTILIZAÇÃO DE ENERGIA ELÉTRICA -> #318 - INST.ELETR.EM BAIXA TENSÃO P/FINS INDUSTRIAIS	42,00	un
111 - Execução de Obra Técnica > CREA-BA-1025 -> CONSTRUÇÃO CIVIL - CONSTRUÇÃO - ENFEITACIONES DE ALVENARIA -> #85 - EDF. DE ALVENARIA PARA FINS COMERCIAIS	681,00	m2

5. Observações

CONSTRUÇÃO DE 02 GALPÕES CONTENDO CASA DE BOMBAS, FERTIRRIGAÇÃO E BANHEIROS.

6. Declarações

7. Entidade de Classe

SENGE - SINDICATO DOS ENGENHEIROS DA BAHIA

A autenticidade desta ART pode ser verificada em: <http://bac.crea.ba.org.br/publico/>, com a chave: 4WYwY3
Impressão em: 12/09/2015 às 15:04:25 por adapt: 100.01.001.441

Certidão nº 308925/2015
19/08/2015, 15:34

Chave de Impressão: 01zcs66zB9W644ZyaC
O documento neste ato registrado foi emitido em 19/08/2015 e contém 13 folhas



Anotação de Responsabilidade Técnica - ART
Lei nº 6.496, de 7 de dezembro de 1977

CREA-BA

ART OBRA / SERVIÇO
Nº BA2014.142357

Conselho Regional de Engenharia e Agronomia da Bahia

INICIAL
INDIVIDUAL

8. Assinaturas

Declaro serem verdadeiras as informações acima

Local _____ de _____ de _____

Local _____ data _____

9. Informações

10. Valor

Valor da ART: R\$ 167,68 Pago em: 22/09/2014 Nosa Número: 44592434

IVO SANTANA LIMA - CPF: 027.810.155-04

AGRO INDÚSTRIAS DO VALE DO SÃO FRANCISCO S/A - AGROVALE
- CPF: 14.042.000/0001-35

Certidão nº 308925/2015
19/08/2015, 15:34

Chave de Impressão: 01zcs6d6ZB9WV64ZyaC
O documento neste ato registrado foi emitido em 19/08/2015 e contém 13 folhas

A autenticidade desta ART pode ser verificada em: <http://atc.crea.ba.org.br/publicof>, com a chave: 4wYwY3
Impressão em: 19/08/2015 às 15:34:25 por: adapt, p: 100.01.201.141



BRAÇO FORTE CONSTRUÇÕES E SERVIÇOS LTDA
CNPJ: 20.296.627/0001-49

CONTRATO DE PRESTAÇÃO DE SERVIÇOS DE ENGENHARIA

CONTRATANTE: BRAÇO FORTE CONSTRUÇÕES E SERVIÇOS LTDA - ME, com sede em Petrolina, na Rua Edvan Mendes de Sá, 215, Loteamento Recife, CEP 56.320-795, no Estado de Pernambuco, inscrita no C.N.P.J. sob o nº 20.296.627/00001-79, neste ato representada pelo seu administrador Gebson Rolim Costa, brasileiro, solteiro, empresário, CNH 04177984195 DETRAN/PE, CPF nº 076.774.084-00, residente e domiciliado na Rua Edvan Mendes de Sá, nº 215, Loteamento Recife, CEP 56.320-795, Petrolina-PE. **CONTRATADO: ENG LUIZ HENRIQUE LOPES DOS SANTOS**, residente e domiciliado na Rua Marcos Passos, nº 502, São José, Petrolina -PE, inscrito no CPF nº 079.859.864-64, CREA PE 056773.

As partes acima identificadas têm, entre si, justo e acertado o presente Contrato de Prestação de Serviços de Engenharia, que se regerá pelas cláusulas seguintes e pelas condições de pagamento descritas no presente.

DO OBJETO DO CONTRATO

Cláusula 1ª. O presente contrato tem como OBJETO, a prestação, pelo CONTRATADO, dos serviços de engenharia, à CONTRATANTE, assessoramento na prestação dos serviços.

DOS SERVIÇOS

Cláusula 2ª. Os serviços contratados neste instrumento consistem em todos os serviços ligados a Engenharia Civil.

Cláusula 3ª. Além dos serviços estabelecidos na cláusula anterior, o CONTRATADO prestará também as informações técnicas necessárias à implementação do projeto, devendo também ceder à CONTRATANTE os direitos decorrentes dos processos utilizados na consecução daquele.

DAS OBRIGAÇÕES

Cláusula 4ª. Os serviços e as informações técnicas específicas utilizados na consecução do projeto deverão ser utilizados única e exclusivamente para o fim estabelecido neste instrumento, não podendo a CONTRATANTE utilizá-los para outros projetos que por ventura esteja desenvolvendo.

Cláusula 5ª. A CONTRATANTE não poderá repassar as informações técnicas relativas aos serviços prestados para terceiros, salvo no caso de se tratar de necessidade para a implementação do projeto.

Parágrafo único. As informações técnicas que não poderão ser passadas pela CONTRATANTE serão aquelas consideradas sigilosas, ou seja, que não estejam protegidas através de concessão de patente.

DO PAGAMENTO

Cláusula 6ª. Pela prestação dos serviços acertados, a CONTRATANTE pagará ao CONTRATADO a quantia de R\$4.344,00 (quatro mil trezentos e quarenta e quatro reais).

DA RESCISÃO

Cláusula 7ª. O presente instrumento poderá ser rescindido caso qualquer uma das partes descumpra o disposto neste contrato.

Parágrafo primeiro. Se a CONTRATANTE dá motivo à rescisão do contrato, será obrigada ao CONTRATADO que lhe tocaria de então

ao termo legal do c

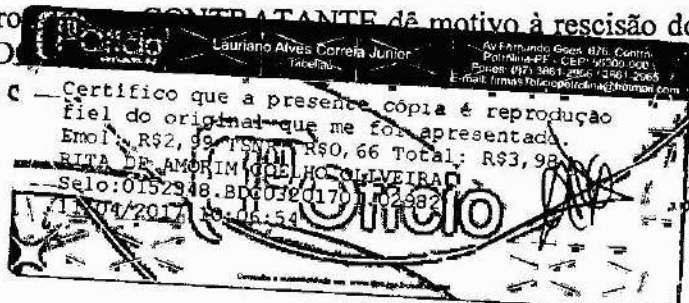

[Handwritten signatures and initials]



BRAÇO FORTE CONSTRUÇÕES E SERVIÇOS LTDA
CNPJ: 20.296.627/0001-49

Parágrafo segundo. Caso o CONTRATADO dê motivo à rescisão do contrato, terá direito à retribuição vencida, mas responderá por perdas e danos.

Cláusula 8ª. Na hipótese de o CONTRATADO pedir a rescisão do contrato sem que a outra parte tenha dado motivo, terá direito à retribuição vencida, mas responderá por perdas e danos.

Cláusula 9ª. Na hipótese de a CONTRATANTE pedir a rescisão do contrato sem que a outra parte tenha dado motivo, será obrigada a pagar ao CONTRATADO por inteiro a retribuição vencida, e por metade a que lhe tocaria de então ao termo legal do contrato.

DO PRAZO

Cláusula 10ª. O contrato terá prazo indeterminado, passando a valer depois da assinatura pelas partes com carga horária de: segundas 08h00 às 17h00, as terças 08h00 às 13h00, somando-se assim 14 horas semanais.

DO FORO

Cláusula 11ª. Para dirimir quaisquer controvérsias oriundas do CONTRATADO, as partes elegem o foro da comarca de Petrolina-PE.

Por estarem assim justos e contratados, firmam o presente instrumento, em duas vias de igual teor, juntamente com 2 (duas) testemunhas.

Petrolina-PE, 01 de Setembro de 2015.



GEBSON ROLIM COSTA

BRAÇO FORTE CONSTRUÇÕES E SERVIÇOS LTDA-ME
CNPJ: 20.296.627/0001-49



LUIZ HENRIQUE LOPES DOS SANTOS

ENG. LUIZ HENRIQUE LOPES DOS SANTOS

CPF: 079.859.864-64
CREA PE 056773 ...

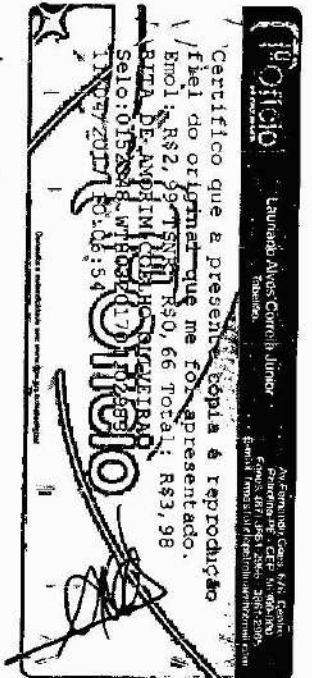

TESTEMUNHA 01:

José Manoel Pereira de Souza

CPF: 748.221.604-91

TESTEMUNHA 02:

Samara Karine de Souza Oliveira

CPF: 096.331.944-86

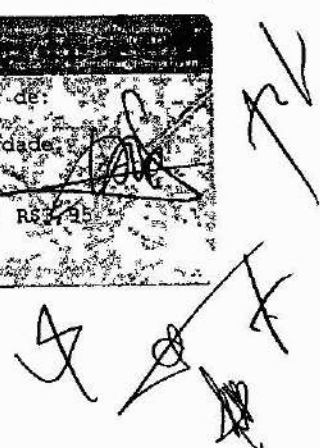
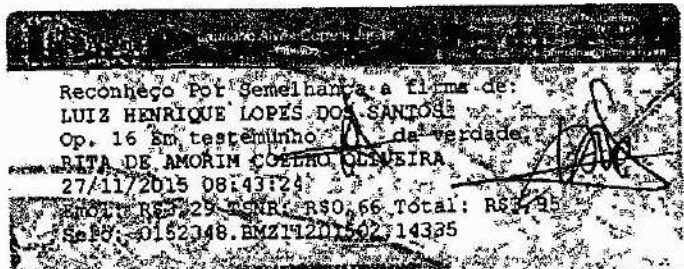
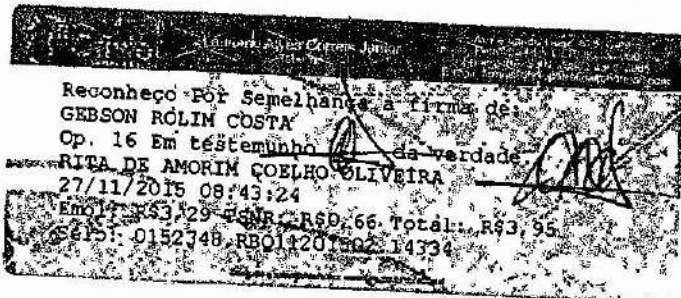

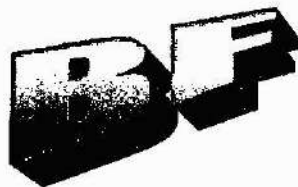

BRAÇO FORTE CONSTRUÇÕES E SERVIÇOS LTDA - ME

CNPJ: 20.296.627/0001-49

ANEXO XII

DECLARAÇÃO DE QUE POSSUI INSTALAÇÕES, EQUIPAMENTOS E PESSOAL TÉCNICO

Ao: Instituto Federal de Educação, Ciência e Tecnologia do Sertão de Pernambuco.

Ref.: TOMADA DE PREÇO Nº 03/2017.

A Braço Forte Construções e Serviços Ltda - ME, sediada na Rua do Triunfo, nº 533 A, Bairro Maria Auxiliadora, Petrolina-PE, inscrita no CNPJ nº 20.296.627/0001-49, por intermédio de seu representante legal o Sr Luiz Henrique Lopes dos Santos, portador(a) da Carteira de Identidade nº 14824943-45 e do CPF nº 079.859.864-64, declara, sob as penas da lei, que possui pessoal técnico adequado e disponível para a realização do objeto do Certame em referência, bem como se responsabiliza pela qualificação de cada um dos membros da equipe técnica que realizará o trabalho e pelo bom andamento do serviço a ser executado. E declara também que, se vencedora deste certame licitatório, está apta a iniciar a execução dos serviços logo após a assinatura do contrato.

EQUIPE TECNICA

Luiz Henrique Lopes dos Santos.....Engenheiro Civil

Declaramos ainda que possuímos todos os equipamentos necessários para execução do objeto da Licitação.

Petrolina, 11 de Julho de 2017

Luiz Henrique Lopes dos Santos

Representante – Procurador

BRAÇO FORTE CONSTRUÇÕES E SERVIÇOS LTDA – ME

CNPJ: 20.296.627/0001-49



BRAÇO FORTE CONSTRUÇÕES E SERVIÇOS LTDA - ME

CNPJ: 20.296.627/0001-49

ANEXO V

DECLARAÇÃO DE DISPENSA DE VISTORIA

Ao: Instituto Federal de Educação, Ciência e Tecnologia do Sertão de Pernambuco.

Ref.: TOMADA DE PREÇOS Nº 03/2017.

A Braço Forte Construções e Serviços Ltda - ME, inscrita no CNPJ nº 20.296.627/0001-49, por intermédio de seu representante legal, o Sr. Luiz Henrique Lopes dos Santos, portador da Carteira de Identidade nº 14824943-45 e CPF nº 079.859.864-64, declara que dispensa a realização da vistoria aos locais de execução dos serviços de construção de 200 metros de Muro no Campus Petrolina do IF Sertão-PE. e que assumimos inteiramente o ônus decorrente deste ato, comprometendo-nos a não alegar posteriormente desconhecimento das condições físicas e estruturais relativas à execução do serviço para solicitar qualquer alteração do valor do contrato que viemos a celebrar, caso a nossa empresa seja vencedora.

Petrolina, PE, 11 de Julho de 2017.

Luiz Henrique Lopes dos Santos

Representante - Procurador

BRAÇO FORTE CONSTRUÇÕES E SERVIÇOS LTDA - ME

CNPJ: 20.296.627/0001-49





TRIBUNAL DE JUSTIÇA DE PERNAMBUCO
PODER JUDICIÁRIO
FÓRUM Dr. MANOEL FRANCISCO DE SOUZA FILHO
CARTÓRIO DE DISTRIBUIÇÃO DA COMARCA DE PETROLINA

CERTIDÃO NEGATIVA

Guia 101565

Eu, **JOÃO EDUARDO DE BRITO SANTOS**, Chefe do Cartório de Distribuição, desta Comarca de Petrolina, Estado de Pernambuco, em virtude da Lei, etc.

CERTIFICO, em virtude da faculdade que me é conferida por Lei e a requerimento de pessoa interessada, que revendo os registros computacionais deste Poder Judiciário, constatei a **INEXISTÊNCIA DE AÇÕES DE FALÊNCIAS E RECUPERAÇÕES JUDICIAIS**, nos últimos dez (10) anos, contra: **BRACO FORTE CONSTRUCÕES E SERVIÇOS LTDA - ME**, com sede na Rua do Triunfo, 533-A, Maria Auxiliadora, nesta cidade. Inscrito (a) no CNPJ/MF sob nº. **20.296.627/0001-49**. O referido é verdade. DOU FÉ. Eu, Gilson Gledson Medeiros,  (Procedi a busca e digitei). Dado e passado nesta cidade de Petrolina, Estado de Pernambuco, ao primeiro (01) dia do mês de junho do ano de dois mil e dezessete (2017).

JOÃO EDUARDO DE BRITO SANTOS.
Chefe do Cartório de Distribuição de Petrolina
Matricula 176.170-6

CERTIDÃO
Certifico que esta cópia é reprodução
fidel do original que foi apresentado.
Petrolina 10 de 04 de 17
IF Certão Pernambuco

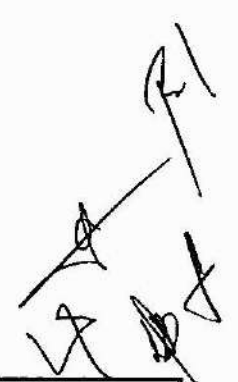

"A afirmação do Escrivão merece fé até prova de sua falsidade (STF, RJ 57/29)".

TERMO DE ABERTURA

EMPRESA: BRAÇO FORTE CONSTRUÇÕES E SERVIÇOS LTDA ME.
 RUA - DO TRIUNFO, 533 "A" - BAIRRO - MARIA AUXILIADORA.
 CEP: 56.330-270 - PETROLINA - PERNAMBUCO.
 CNPJ: 20.296.627/0001-49 - NIRE: 26.2.0218919-0 de 02 de JUNHO de 2014.

BALANÇO ENCERRADO EM 31 DE DEZEMBRO DE 2016.

DECLARAÇÃO

A-SOB PENAS DA LEI, DECLARAMOS QUE AS INFORMAÇÕES AQUI CONTIDAS SÃO VERDADEIRAS, NOS RESPONSABILIZAMOS POR TODAS ELAS.

B-AS INFORMAÇÕES FORAM EXTRAIDAS DAS FOLHAS Nºs. 055, 056, 057, 058 e 059, DO LIVRO DIÁRIO Nº 03, (TREIS), REGISTRADO NA JUNTA COMERCIAL DO ESTADO DE PERNAMBUCO SOB O Nº. 17/002470-9 EM 17/05/2017

C-A SOCIEDADE NÃO POSSUI CONSELHO FISCAL INSTALADO.

D-A SOCIEDADE NÃO POSSUI AUDITORIA INDEPENDENTE.

PETROLINA (PE), 18 DE MAIO DE 2017.

Gebson Rouim Costa
GEBSON ROUIM COSTA
 Sócio Administrador
 CPF 076.774.084-00

João Carlos Silva de Castro
JOÃO CARLOS SILVA DE CASTRO
 Contador CRC CE 011.367-O-T-BA
 CPF 418.162.504-49

1710 1817

1824 1889
 Emanuel Beneditos Santos
 Analista de Processos
 Junta Comercial do Estado de Pernambuco

[Handwritten signature]

[Handwritten initials/signatures]



Documento disponibilizado a 166.155.904-25 - ERIVALDO RODRIGUES QUIRIN
 Data - 22/5/2017 09:02:42
 Código de Autenticação 0093.F070.0389.3409
 Junta Comercial de Pernambuco
 Autenticação <http://www.jucepe.pe.gov.br/novodae/chanceladigital.asp?cd=0093F07003893409>
 Documento Autêntico por meio digital, conforme SP nº 220-2 de 24/08/2011, que institui a Infra-estrutura de Chaves Públicas Brasileira - ICP Brasil, em vigor conforme E.C nº 92 de 11/09/2001 - Art. 1º

CHANCELA DIGITAL
 NIRE 26.2.0218919-0
 Nº PROTOCOLO 17620236-7 PROTOCOLADO 22/5/2017 09:42:48
 Nº ARQUIVAMENTO 2017620367 ARQUIVADO 22/5/2017 09:42:48
 EMPRESA BRAÇO FORTE CONSTRUÇÕES E SERVIÇOS LTDA ME



EMPRESA: BRAÇO FORTE CONSTRUÇÕES E SERVIÇOS LTDA ME.
 RUA - DO TRIUNFO, 533 "A" - BAIRRO - MARIA AUXILIADORA
 CEP: 56.330-270 - PETROLINA - PERNAMBUCO
 CNPJ: 20.296.627/0001-49 - NIRE: 26.2.0218919-0 de 02 de JUNHO de 2014.

BALANÇO ENCERRADO EM 31 DE DEZEMBRO DE 2016.

ATIVO

ATIVO CIRCULANTE		318.418,48
Disponível		273.541,84
Caixa Geral	273.541,84	
OUTROS CRÉDITOS		44.876,64
DIREITOS REALIZÁVEL A CURTO PRAZO		10.668,61
CONSORCIO NÃO CONTEMPLADO		10.668,61
DISADMINIST. DE CONSORCIO LTDA.	10.668,61	
IMPOSTOS E CONTRIBUIÇÕES A RECUPERAR		34.208,03
INSS	34.208,03	
ATIVO NÃO CIRCULANTE		114.906,49
IMOBILIZADO		114.906,49
BENS E DIREITOS DE USO		
Terrenos e Edificações	70.000,00	
Veículos	38.000,00	
Móveis e Utensílios	1.500,00	
Computadores e Periféricos	5.406,49	
TOTAL DO ATIVO		433.324,97

DECLARAÇÃO

- A - Sob as penas da lei, declaramos que as informações aqui contidas são verdadeiras, nos responsabilizamos por todas elas.
- B - As informações foram extraídas das folhas nºs; 055, 056, 057, 058 e 059 DO LIVRO DIÁRIO nº 03 (FREISO, registrado na Junta Comercial do Estado de Pernambuco, sob o nº 17/002470-9 em 17/05/2016.
- C - A Sociedade não possui Conselho Fiscal Instalado.
- D - A Sociedade não possui Auditoria Independente.

Petrolina (PE), 18 de Maio de 2017.

Gebson Rolim Costa
GEBSON ROLIM COSTA
 Sócio Administrador
 CPF 076.774.084-00

João Carlos Silva de Castro
JOÃO CARLOS SILVA DE CASTRO
 Contador CRC CE 011.367-O-T BA
 CPF 418.162.504-49

Emanuel Bonfim dos Santos
Emanuel Bonfim dos Santos
 Analista de Processos
 Junta Comercial do Estado de Pernambuco

1824 1389



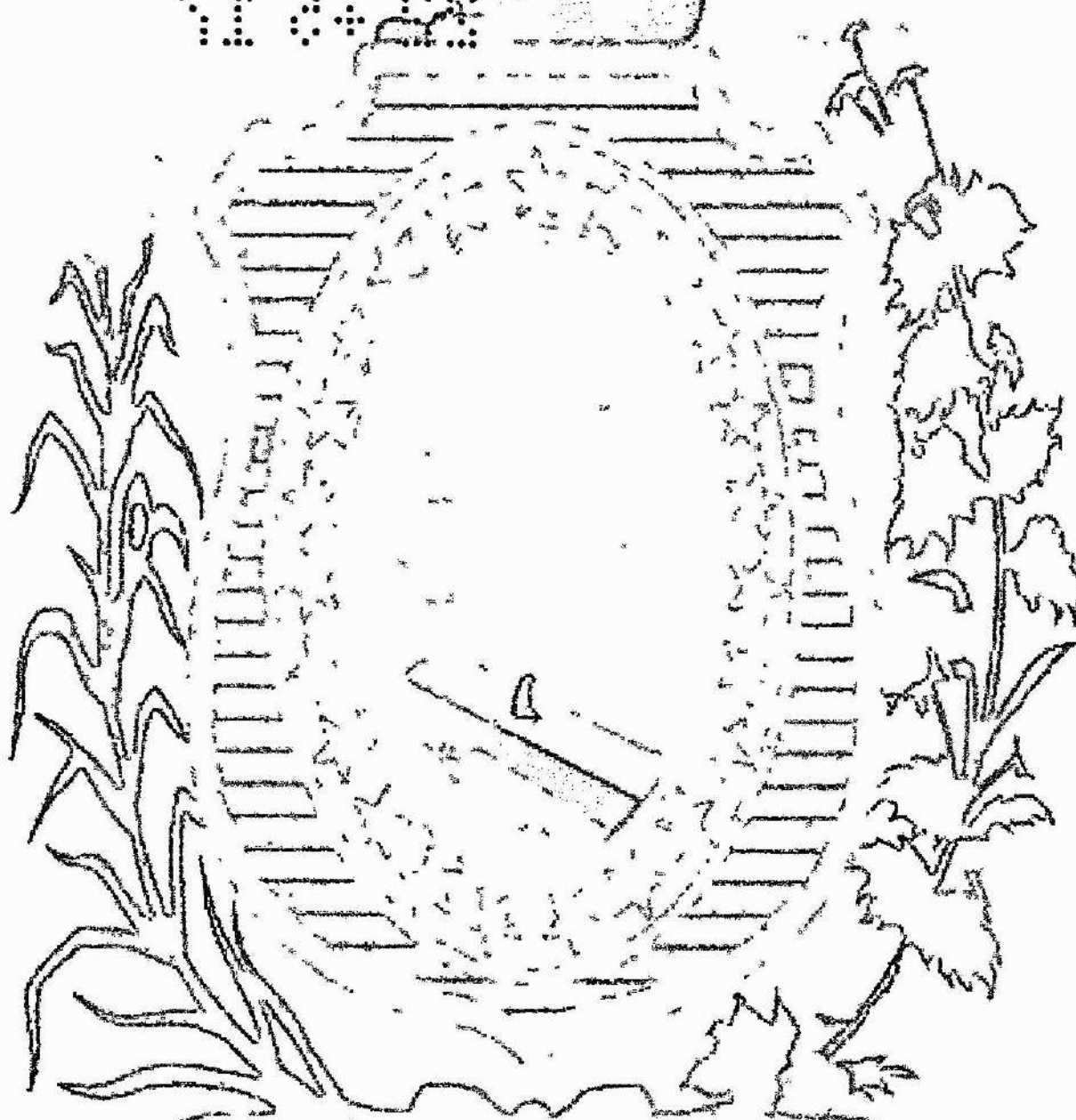

1710

1857

1824

1889

JUNTA COMERCIAL DO ESTADO DE PERNAMBUCO
 CERTIFICADO DE REGISTRO EM 22/05/2017
 SOB Nº: 20178202367
 Protocolo: 177920238-7
 Empresa: 26 2 0218919 0
 BRACO FORTE CONSTRUCOES E
 SERVICOS LTDA ME

ANDRÉ AYRES BEZERRA DA COSTA
 SECRETARIO-GERAL



EMPRESA: BRAÇO FORTE CONSTRUÇÕES E SERVIÇOS LTDA ME.
RUA - DO TRIUNFO, 533 "A" - BAIRRO - MARIA AUXILIADORA:
CEP: 56.330-270 - PETROLINA - PERNAMBUCO
CNPJ: 20.296.627/0001-49 - NIRE: 26.2.0218919-0 de 02 de JUNHO de 2014.

BALANÇO ENCERRADO EM 31 DE DEZEMBRO DE 2016.

PASSIVO

PASSIVO CIRCULANTE		13.702,42
FORNecedores		36.720,00
Fornecedores de Matérias e Serviços	36.720,00	
CONTAS A PAGAR		36.982,42
OBRIGAÇÕES FISCAIS A RECOLHER		20.155,70
ISS a Recolher	1.685,62	
Simplex Nacional	18.470,08	
OBRIGAÇÕES SOCIAIS A RECOLHER		1.854,47
FGTS a Recolher	1.739,57	
IRPF a Recolher	114,90	
OUTRAS CONTAS A PAGAR		14.972,25
Salário a Pagar	14.972,25	
PATRIMÔNIO LIQUIDO		359.622,55
CAPITAL SOCIAL		250.000,00
Capital Integralizado	250.000,00	
LUCRO (PREJUÍZO) ACUMULADO		109.622,55
Lucro (Prejuízo) Acumulado	69.934,43	
Lucro de Exercício	39.688,12	
TOTAL DO PASSIVO		433.324,97

DECLARAÇÃO:

- A - Sob as penas da lei, declaramos que as informações aqui contidas são verdadeiras, nos responsabilizamos por todas elas.
- B - As informações foram extraídas das folhas nºs: 055, 056, 057, 058 e 059 DO LIVRO DIÁRIO nº 03 (TREIS), registrado na Junta Comercial do Estado de Pernambuco, sob o nº 17/002470-9 em 17/05/2017.
- C - A Sociedade não possui Conselho Fiscal Instalado.
- D - A Sociedade não possui Auditoria Independente.

Petrolina (PE), 18 de Maio de 2017.

GEBSON ROLIM COSTA
Sócio Administrador
CPF 076.774.084-00

JOÃO CARLOS SILVA DE CASTRO
Contador CRC CE 011.367-0-T BA
CPF 418.162.504-4

Emanuel Bonfim dos Santos
Analista de Processos
Junta Comercial do Estado de Pernambuco

JUNTA COMERCIAL DO ESTADO DE PERNAMBUCO
CERTIFICADO DE REGISTRO EM 17/05/2017
SOB Nº 17/002470-9
Protocolo nº 17/020238-7
Anexo nº 126 - 0218919-0
BRAÇO FORTE CONSTRUÇÕES E SERVIÇOS LTDA ME
ANDRÉ AYRES BEZERRA DA COSTA
SECRETÁRIO GERAL

1824 1889



EMPRESA: BRAÇO FORTE CONSTRUÇÕES E SERVIÇOS LTDA ME
 RUA - DO TRIUNFO, 533 "A" - BAIRRO - MÁRIA AUXILIADORA
 CEP: 56.330-270 - PETROLINA - PERNAMBUCO
 CNPJ: 20.296.627/0001-49 - NIRE: 26.2.0218919-0 de 02 de JUNHO de 2014.

BALANÇO ENCERRADO EM 31 DE DEZEMBRO DE 2016.
DEMONSTRATIVO DO RESULTADO EM 31-12-2016.

RECEITAS

Receitas de Obras.....R\$ 1.850.075,25

(-) DEDUÇÕES DAS RECEITAS

Impostos Incidentes s/vendas.....R\$ 123.646,81

RECEITA LIQUIDA.....R\$ 1.226.428,44

(-) CUSTOS

Custos de Obras.....R\$ 869.335,61

LUCRO BRUTO.....R\$ 357.092,83

(-) DESPESAS

Despesas Operacionais.....R\$ 317.404,71

LUCRO LIQUIDO DO EXERCÍCIO.....R\$ 39.688,12

DECLARAÇÃO:

- A- Sob as penas da lei, declaramos que as informações aqui contidas são verdadeiras, nos responsabilizamos por todas elas.
- B- As informações foram extraídas das folhas nºs; 055, 056, 057, 058 e 059 DO LIVRO DIÁRIO nº 03 (TREIS); registrado na Junta Comercial do Estado de Pernambuco sob o nº 17/002470-9; em 17/05/2017.
- C- A Sociedade não possui Conselho Fiscal Instalado.
- D- A Sociedade não possui Auditoria Independente.

Petrolina (PE), 18 de Maio de 2017.

GEBSON ROLIM COSTA
 Sócio Administrador
 CPF 076.774.084-00

JOÃO CARLOS SILVA DE CASTRO
 Contador CRC CE 011.367-O-T BA
 CPF 418.162.504-49

Emanuel Bonfim dos Santos
 Analista de Contas
 Junta Comercial do Estado de Pernambuco

JUNTA COMERCIAL DO ESTADO DE PERNAMBUCO
 CERTIFICADO O REGISTRO EM: 22/05/2017
 SOB Nº: 2017/0202307
 Protocolo: 17824236-7
 NIRE: 26.2.0218919-0
 EMPRESA: BRAÇO FORTE CONSTRUÇÕES E SERVIÇOS LTDA ME
 ANDRÉ AYRES BEZERRA DA COSTA
 SECRETÁRIO-GERAL

1710 1811

1824 1889

[Handwritten signatures and initials]



EMPRESA: BRAÇO FORTE CONSTRUÇÕES E SERVIÇOS LTDA ME
RUA - DO TRIUNFO, 533 "A" - BAIRRO - MARIA AUXILIADORA
CEP: 56.330-270 - PETROLINA - PERNAMBUCO
CNPJ: 20.296.627/0001-49 - NIRE: 26.2.0218919-0 de 02 de JUNHO de 2014.

BALANÇO ENCERRADO EM 31 DE DEZEMBRO DE 2016.

DECLARAÇÃO:

Declaramos para os devidos fins que se fizerem necessários, que os **INDICES** abaixo relacionados, foram extraídos do Balanço Patrimonial correspondente, encerrado em 31 de Dezembro de 2016.

ÍNDICE DE LIQUIDEZ CORRENTE.

$$\text{ILC} = \frac{\text{AC}}{\text{PC}} = \frac{318.418,48}{73.702,42} = \text{ILC} = 4,32\%$$

ÍNDICE DE LIQUIDEZ GERAL

$$\text{ILG} = \frac{\text{AC} + \text{RLP}}{\text{PC} + \text{ELP}} = \frac{318.418,48 + 0,00}{73.702,42 + 0,00} = \text{ILG} = 4,32\%$$

GRAU DE ENDIVIDAMENTO TOTAL

$$\text{GET} = \frac{\text{PC} + \text{ELP}}{\text{AT}} = \frac{73.702,42 + 0,00}{433.324,97} = \text{GET} = 0,17\%$$

ÍNDICE DE SOLVÊNCIA GERAL = ISG

$$\text{ISG} = \frac{\text{AT}}{\text{PC} + \text{ELP}} = \frac{433.324,97}{73.702,42 + 0,00} = \text{ISG} = 5,88\%$$

AC = Ativo Circulante. RLP = Realizável a Longo Prazo

PC = Passivo Circulante. ELP = Exigível a Longo Prazo

AT = Ativo Total

DECLARAÇÃO:

- A- Sob as penas da lei, declaramos que as informações aqui contidas são verdadeiras, nos responsabilizamos por todas elas.
- B- As informações foram extraídas das folhas nºs: 055, 056, 057, 058 e 059 DO LIVRO DIÁRIO nº 03 (TREIS), registrado na Junta Comercial do Estado de Pernambuco, sob o nº 17/002470-9 em 17/05/2017.
- C- A Sociedade não possui Conselho Fiscal Instalado.
- D- A Sociedade não possui Auditoria Independente.

Petrolina (PE), 18 de Maio de 2017.
GEBSON ROLIM COSTA
GEBSON ROLIM COSTA
Sócio Administrador
CPF 076.774.084-00

Emanuel Bonifácio dos Santos
Analista de Processos
Junta Comercial do Estado de Pernambuco

JOÃO CARLOS SILVA DE CASTRO
Contador CRC CE 011.367-O-T BA
CPF 418.162.504-4

JUNTA COMERCIAL DO ESTADO DE PERNAMBUCO
CERTIFICADO O REGISTRO EM: 22/05/2017
SOB Nº: 20179202367
Protocolo: 17/020238-7
Nº de Inscrição: 26.2.0218919-0
BRAÇO FORTE CONSTRUÇÕES E SERVIÇOS LTDA ME
SECRETÁRIO GERAL
ANDRÉ AYRES BEZERRA DA COSTA

Handwritten signatures and initials:
JL
LA
[Signature]





EMPRESA: BRAÇO FORTE CONSTRUÇÕES E SERVIÇOS LTDA - ME.

ENDEREÇO: Rua do Triunfo, 533 "A", Bairro Maria Auxiliadora, CEP: 56.330-270, Petrolina-PE.

CNPJ: 20.296.627/0001-49 - NIRE: 26.2.0218919-0 em Seção de 02 de Junho de 2014.

NOTAS EXPLICATIVAS ÀS DEMONSTRAÇÕES CONTÁBEIS

DE 31 DE DEZEMBRO DE 2016

EMPRESA: BRAÇO FORTE CONSTRUÇÕES E SERVIÇOS LTDA - ME.

CNPJ: 20.296.627/0001-49

NOTA 1. CONTEXTO OPERACIONAL

A BRAÇO FORTE CONSTRUÇÕES E SERVIÇOS LTDA-ME, sociedade empresarial limitada com sede e Foro em Petrolina(PE) na Rua - do Triunfo, 533-A - Bairro - Maria Auxiliadora - CEP: 56.330-270 - Petrolina-PE, é uma empresa com fins lucrativos, regendo-se pelo Código Civil Brasileiro e tem por objetivo social o comércio da Construção Civil, com início das atividades em 02 de Junho de 2014.

NOTA 2. ELABORAÇÃO E APRESENTAÇÃO DAS DEMONSTRAÇÕES CONTÁBEIS

As demonstrações contábeis foram elaboradas de acordo com a Lei nº 11.638/07.

NOTA 3. PRINCIPAIS PRÁTICAS CONTÁBEIS

As principais práticas contábeis adotadas para elaboração das demonstrações contábeis são as seguintes:

3.1 VALORES ATIVOS

3.1.1 DISPONÍVEL

Representado por valores e numerários relativo a Caixa e Bancos.

1710 1817 1824 R\$ 273.541,84

[Handwritten signature]

[Handwritten signature]

Emanuel Bonifácio dos Santos
Analista de Processos
Junta Comercial do Estado de Pernambuco

[Handwritten signature]



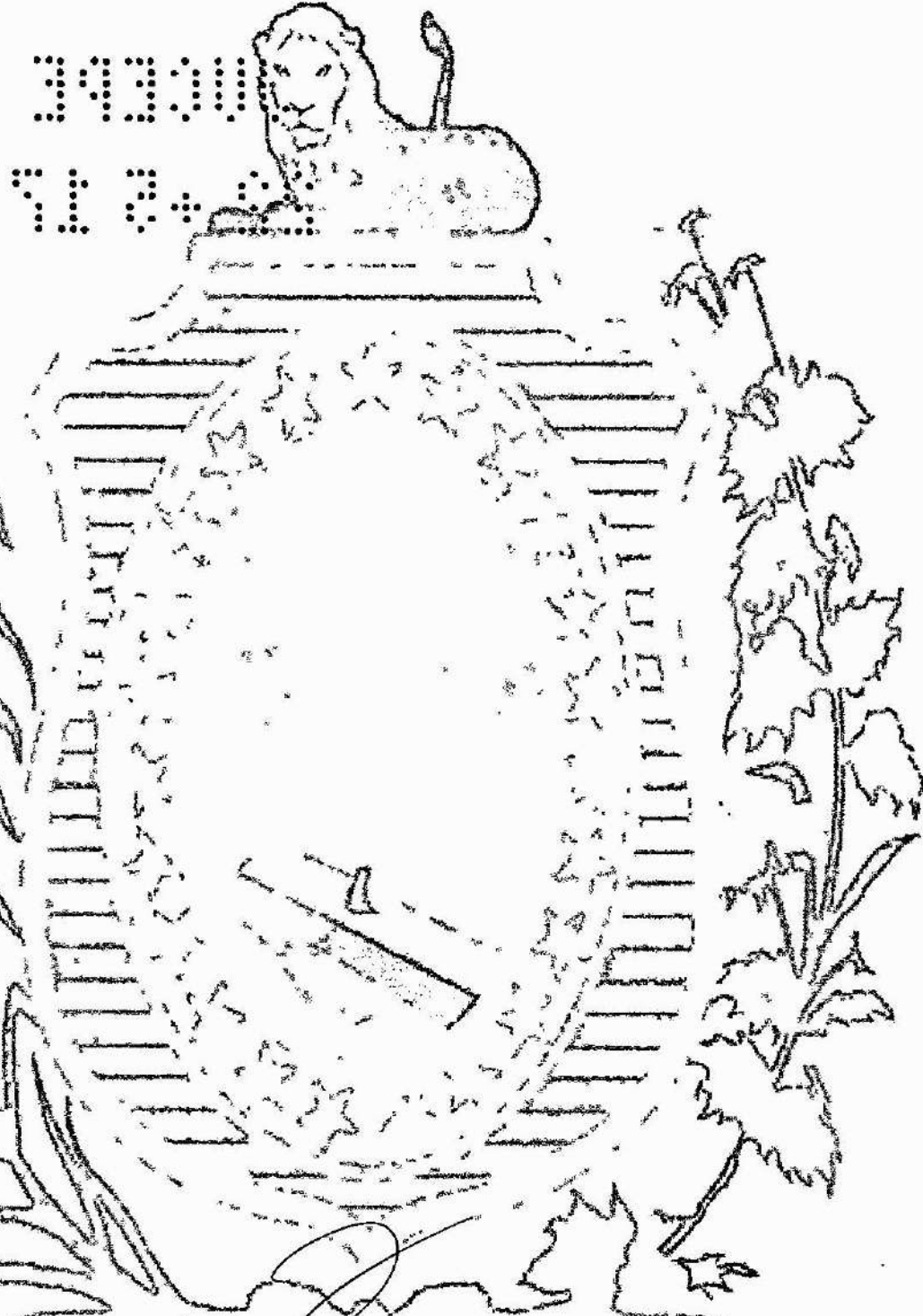

1710 1817

1824 1889

JUNTA COMERCIAL DO ESTADO DE PERNAMBUCO
 CERTIFICADO REGISTRADO EM: 22/05/2017
 SOB Nº: 20179202367
 Protocolo: 171920236-7

Empresa: 26 2 0218919 0
 BRACO FORTE CONSTRUCOES E
 SERVICOS LTDA ME

[Handwritten Signature]
 ANDRÉ AYRES BEZERRA DA COSTA
 SECRETARIO-GERAL

[Handwritten initials]
[Handwritten initials]



Documento disponibilizado a 168.155.904-25 - ERIVALDO RODRIGUES QUIRIN
 Data - 22/5/2017 09:02:42
 Código de Autenticação 0093.F070.0389.3409
 Junta Comercial de Pernambuco
 Autenticado em <http://www.jucepe.pe.gov.br/novodae/chancela/digital.asp?cd=0093f07003893409>
 Documento Assinado por meio digital, conforme MP 2200-2 de 24/08/2011, que institui a Infra-Estrutura de Chaves Públicas Brasileira - ICP-Brasil, em vigor conforme E.C nº 52 de 11/08/2001 - Art 9º

CHANCELA DIGITAL

MRE 26 2 0218919 0
 Nº PROTOCOLADO 171920236-7 PROTOCOLADO 22/05/2017 09:42:48
 Nº ARQUIVAMENTO 20179202367 ARQUIVADO 22/05/2017 09:08:42
 EMPRESA BRACO FORTE CONSTRUCOES E SERVICOS LTDA ME





EMPRESA: BRAÇO FORTE CONSTRUÇÕES E SERVIÇOS LTDA – ME.

ENDEREÇO: Rua do Triunfo, 533 "A", Bairro Maria Auxiliadora, CEP: 56.340-270, Petrolina-PE.

CNPJ: 20.296.627/0001-49 – NIRE: 26.2.0218919-0 em Seção de 02 de Junho de 2014.

3.1.2 APLICAÇÕES _____ R\$ 0,00

Está representado por valores aplicados em Títulos de Renda Fixa, registrados por valores originais de aplicação.

3.1.3 CRÉDITOS A RECEBER _____ R\$ 0,00

Registra os valores a receber de clientes, empréstimos, adiantamentos concedidos para posterior acerto de contas, como: adiantamentos a empregados, e a fornecedores.

3.1.4 ESTOQUES _____ R\$ 0,00

Registra os valores de estoque de Materiais para Aplicar em Obras.

3.1.5 OUTRAS CONTAS _____ R\$ 10.668,61

Registra os valores de impostos e contribuições a recuperar.

3.1.6 IMOBILIZADO _____ R\$ 114.906,49

O imobilizado está representado por bens registrados pelos seus custos originais de aquisição pelo método linear até 31 de dezembro de 2015.

JUNTA COMERCIAL DO ESTADO DE PERNAMBUCO
 CERTIFICADO DE REGISTRO EM: 22/05/2017
 SOB Nº: 20179202367
 Protocolo: 171920236-7
 Empresa: 26.2.0218919-0
 BRAÇO FORTE CONSTRUÇÕES E
 SERVIÇOS LTDA ME

1710 1824 1889

ANDRÉ AYRES BEZERRA DA COSTA
 SECRETÁRIO-GERAL

Emanuel Bonifácio Santos
 Analista de Processos
 Junta Comercial do Estado de Pernambuco



Documento disponibilizado a 156.155.904-25 - ERIVALDO RODRIGUES QUIRIN
 Data - 22/5/2017 09:02:42
 Código de Autenticação 0093.F070.0389.3409
 Junta Comercial de Pernambuco
 Autenticado em <http://www.jucepe.pe.gov.br/novodocs/chancela/digital.asp?cd=0093F07003893409>
 Documento Assinado por meio digital, conforme MP 2200-2 de 24/09/2001, que institui a Infra-Estrutura de Chaves Públicas Brasileira - ICP-Brasil, em vigor conforme E.C nº32 de 11/09/2001 - Art.2º

CHANCELA DIGITAL
 NIRE 26.2.0218919-0
 Nº PROTOCOLO 171920236-7 PROTOCOLADO 22/05/2017 09:02:48
 Nº ARQUIVAMENTO 20179202367 ARQUIVADO 22/05/2017 09:02:42
 EMPRESA BRAÇO FORTE CONSTRUÇÕES E SERVIÇOS LTDA ME





EMPRESA: BRAÇO FORTE CONSTRUÇÕES E SERVIÇOS LTDA - ME.

ENDEREÇO: Rua do Triunfo, 533 "A", Bairro Maria Auxiliadora, CEP: 56.330-270, Petrolina-PE.

CNPJ: 20.296.627/0001-49 - NIRE: 26.2.0218919-0 Em Seção de 02 de Junho de 2014.

2016			
BEM	CUSTO	DEPRECIACÃO/ ACUMULADA	VALOR RESIDUAL
BENS E USO			
Máquinas e Equipamentos	0,00	0,00	0,00
Veículos	38.000,00	0,00	38.000,00
Obras em Andamento	0,00	0,00	0,00
Instalações	0,00	0,00	0,00
Computadores e Periféricos	5.406,49	0,00	5.406,49
Móveis e Utensílios	1.500,00	0,00	1.500,00
Terrenos	70.000,00	0,00	70.000,00
TOTAL	114.906,49	-0-	114.906,49

3.2 VALORES PASSIVOS

3.2.1 FORNECEDORES R\$ 36.720,00

Representado por débitos com fornecedores de Matéria Prima para Aplicar em Obras.

3.2.2 OBRIGAÇÕES SOCIAIS E TRIBUTÁRIAS R\$ 22.010,17

Representado por impostos, contribuições e encargos sociais correspondentes a parcela da empresa e alguns retidos de empregados e de terceiros. (FGTS, IRRF, RETIDO NA FONTE)

1710 1817

1824 1889

Emanuel Bonfina dos Santos
Analista de Processo
Junta Comercial do Estado de Pernambuco



Documento disponibilizado a 166.165.904-25 - ERIVALDO RODRIGUES QUIRIN
Data - 22/5/2017 09:02:42
Código de Autenticação 0093.F070.0389.3409
Junta Comercial de Pernambuco
Autenticidade: <http://www.jucepe.pe.gov.br/novodoe/chanceladigital.asp?cd=0093F07003893409>
Documento Assinado por meio digital, conforme MP 2202-2 de 24/04/2001, que institui a Infra-estrutura de Chaves Públicas Brasileira - ICP-Brasil em vigor conforme E.C. nº 97 de 11/09/2001 - Art. 1º

CHANCELA DIGITAL
NIRE 26.2.0218919-0
Nº PROTOCOLO 278/2026-7 PROTOCOLO 228/2017 06 4 248
Nº ARQUIVAMENTO 2617202061 ARQUIVADO 22/05/2017 09:02:42
EMPRESA BRAÇO FORTE CONSTRUÇÕES E SERVIÇOS LTDA ME



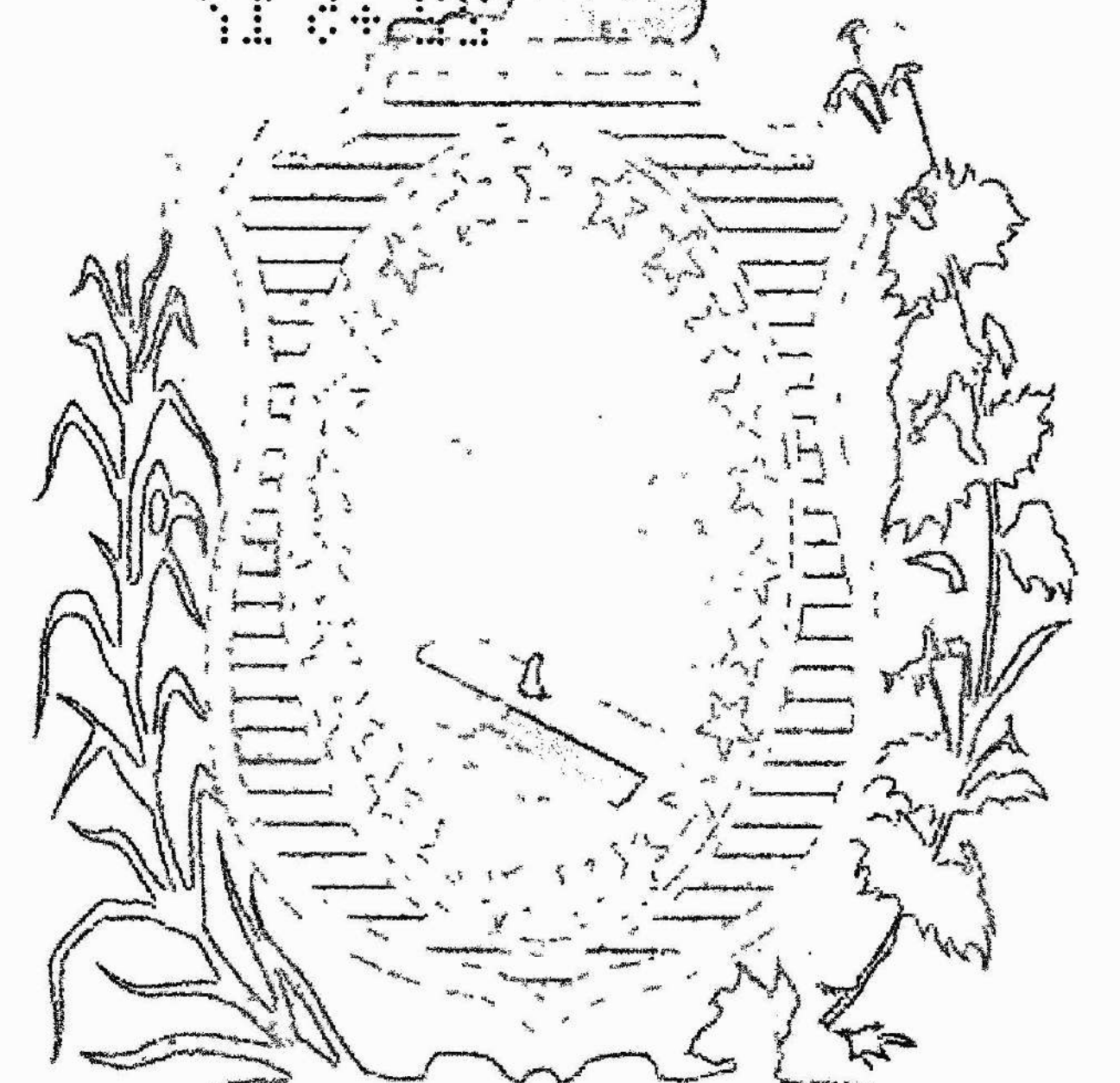
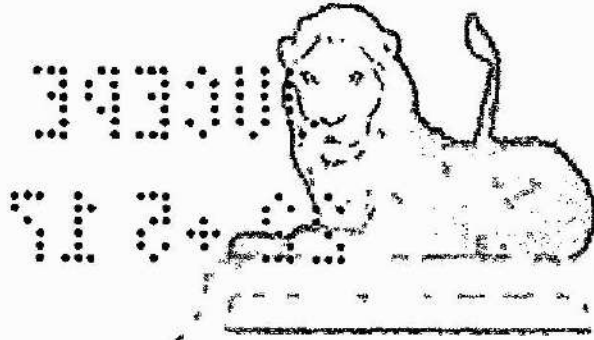

1710 1817

1874 1889

JUNTA COMERCIAL DO ESTADO DE PERNAMBUCO
 CERTIFICADO DE REGISTRO EM: 22/05/2017
 SOB Nº: 20179202367
 Protocolo: 17/920236-7
 Empresa: 26 2 0218919 0
BRACO FORTE CONSTRUCOES E SERVICOS LTDA ME

[Handwritten Signature]
ANDRÉ AYRES BEZERRA DA COSTA
 SECRETARIO-GERAL





EMPRESA: BRAÇO FORTE CONSTRUÇÕES E SERVIÇOS LTDA – ME.

ENDEREÇO: Rua do Triunfo, 533 "A", Bairro Maria Auxiliadora, CEP: 56.340-270, Petrolina-PE.

CNPJ: 20.296.627/0001-49 – NIRE: 26.2.0218919-0 em Seção de 02 de Junho de 2014.

3.2.3 CRÉDITOS DE TERCEIROS R\$ 0,00

Refere-se a empréstimos contraiados pela empresa em instituições financeiras e terceiros.

3.2.4 OUTRAS OBRIGAÇÕES R\$ 14.972,25

Refere-se a Salários a pagar.

3.2.5 OUTROS PASSIVOS R\$ 0,00

Refere-se a saldo de contribuição Plano de Capitalização.

NOTA 4. RESULTADO DO EXERCÍCIO – LUCRO

O resultado do exercício foi apurado em obediência ao regime de competência. O valor do lucro apurado no exercício de 2016 foi de R\$ 39.688,12 (Trinta e Nove Mil, Seiscentos e Oitenta e Oito Reais e Doze centavos).

NOTA 5. PATRIMÔNIO LÍQUIDO

O Patrimônio líquido da empresa em 31 de Dezembro de 2016 é de R\$ 359.622,55

NOTA 6. DESPESAS

São contabilizadas observando-se o mês em que ocorreram, respeitando-se o Princípio Legal da Competência.

NOTAS 7. RECEITAS

As receitas do período estão contabilizadas levando-se em consideração o Regime de Competência.

Emanuel Bonfim dos Santos
Analista de Processos
Junta Comercial do Estado de Pernambuco

[Handwritten signatures and initials]



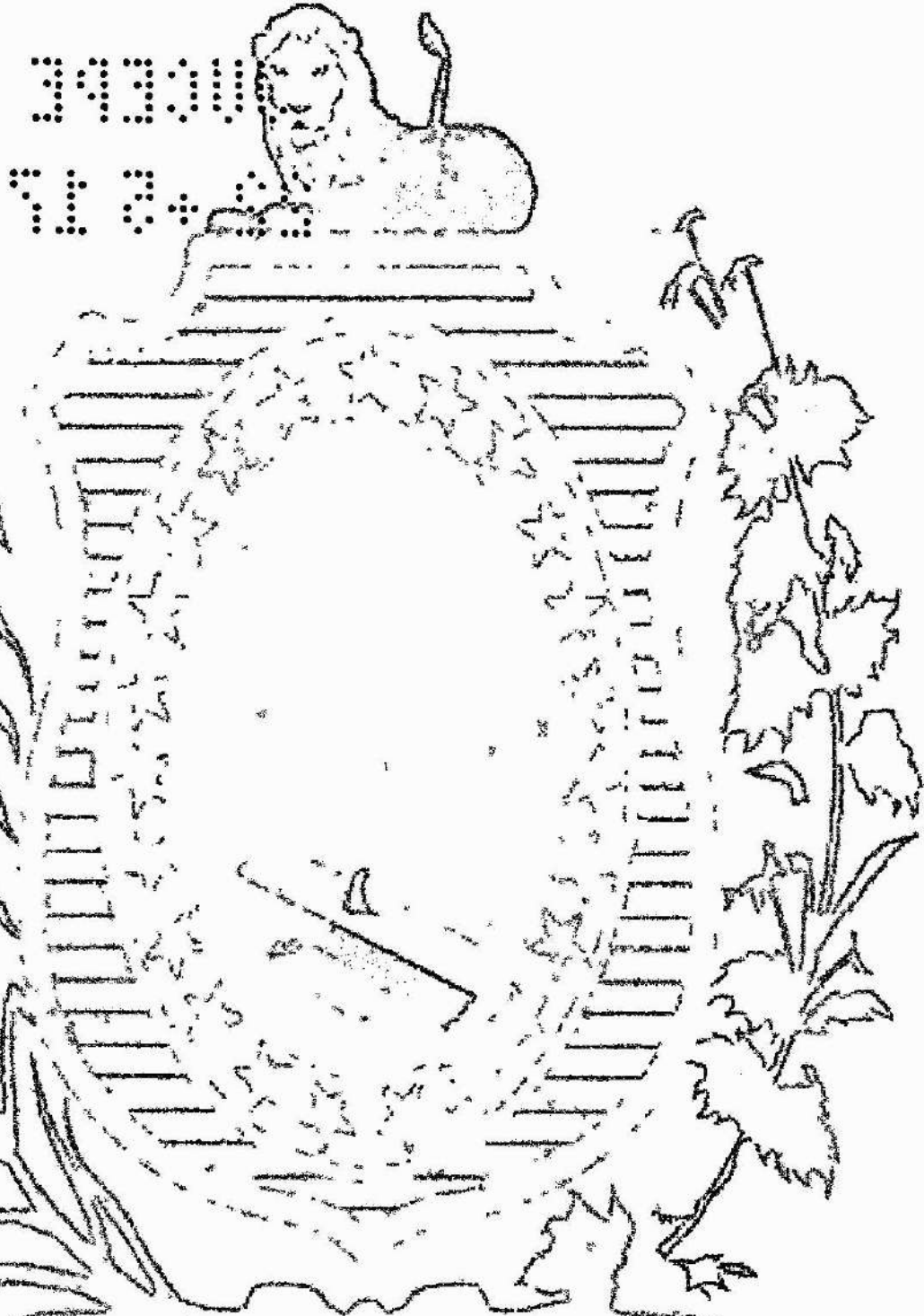

1710 1824 1889

JUNTA COMERCIAL DO ESTADO DE PERNAMBUCO
 CERTIFICADO O REGISTRO EM: 22/05/2017
 SOB Nº: 20170202367
 Protocolo: 17/920236-7
 Empresa: 26 2 0218919 0
 BRACO FORTE CONSTRUCOES E
 SERVICOS LTDA ME

ANDRÉ AYRES BEZERRA DA COSTA
 SECRETARIO-GERAL

[Handwritten signatures and initials]





EMPRESA: BRAÇO FORTE CONSTRUÇÕES E SERVIÇOS LTDA - ME.

ENDEREÇO: Rua do Triunfo, 533 "A", Bairro Maria Auxiliadora, CEP: 56.330-270, Petrolina-PE.

CNPJ: 20.298.627/0001-49 - NIRE: 26.2.0218919-0 em Seção de 02 de Junho de 2014.

NOTA 8. FORMÁ DE TRIBUTAÇÃO

A BRAÇO FORTE CONSTRUÇÕES E SERVIÇOS LTDA - ME, é tributada pelo Simples Nacional.

As presentes Notas Explicativas são partes integrantes das demonstrações contábeis do exercício de 2016.

Petrolina - PE, 18 de Maio de 2017.

Gebson Rolim Costa

GEBSON ROLIM COSTA
Sócio Administrador
CPF: 075.774.084-00

João Carlos Silva de Castro

JOÃO CARLOS SILVA DE CASTRO
Rég. no CRC - CE sob o No. 011.387-O-T BA
CPF: 418.162.504-49

JUNTA COMERCIAL DO ESTADO DE PERNAMBUCO
 CERTIFICADO DE REGISTRO EM: 22/05/2017.
 SOB Nº. 20178202367
 Protocolo: 47/920236-7
 Empresa: 26.2.0218919-0
 BRAÇO FORTE CONSTRUÇÕES E SERVIÇOS LTDA ME
 ANDRÉ AYRES BEZERRA DA COSTA
 SECRETARIO-GERAL

1710 1817

1824 1889

Emanuel Benfim dos Santos
Analista de Processos
Junta Comercial do Estado de Pernambuco

[Handwritten signature]

[Handwritten signature]



2017-5-12



CONSELHO REGIONAL DE CONTABILIDADE DO ESTADO DA BAHIA

CERTIDÃO DE REGULARIDADE PROFISSIONAL

O CONSELHO REGIONAL DE CONTABILIDADE DO ESTADO DA BAHIA certifica que o(a) profissional identificado(a) no presente documento encontra-se em situação regular.

IDENTIFICAÇÃO DO REGISTRO

NOME.....	JOAO CARLOS SILVA DE CASTRO
REGISTRO.....	CE-011367/O-9 T-BA
CATEGORIA.....	CONTADOR
CFF.....	418.162.504-49

A presente CERTIDÃO não quita nem invalida quaisquer débitos ou infrações que posteriormente venham a ser apurados pelo CRCBA contra o referido registro.

A falsificação deste documento constitui-se em crime previsto no Código Penal Brasileiro, sujeitando o autor à respectiva ação penal.

Emissão: SALVADOR, 12.05.2017, as 09:32:48.
Válido até: 31.05.2017.
Código de Controle: 212238.

Para verificar a autenticidade deste documento consulte o site do CRCBA.

Emanuel Bonfim dos Santos
Analista de Processos
Junta Comercial do Estado de Pernambuco

JUNTA COMERCIAL DO ESTADO DE PERNAMBUCO
 CERTIFICO O REGISTRO EM: 22/05/2017
 SOB Nº: 20179202367
 Protocolo: 17/920236-7
 Suplente: 26 2 0218919 0
 BRACO FORTE CONSTRUCOES E SERVICOS LTDA ME

André Ayres Bezerra da Costa
ANDRÉ AYRES BEZERRA DA COSTA
 SECRETARIO-GERAL

http://201.33.22.153/scripts/sqj_consultav03BA.dll?log/n



Documento disponibilizado a 186.155.904-26 - ERIVALDO RODRIGUES QUIRIN
 Data - 22/5/2017 09:02:42
 Código de Autenticação 0093.F070.0389.3409
 Junta Comercial de Pernambuco
 Autenticação: <http://www.jucepe.pe.gov.br/novodae/chanceladigital.asp?cd=0093F07003893409>
 Documento Assinado por meio digital, conforme MP 2200-2 de 24/09/2011, que institui a Infra-Estrutura de Chaves Públicas Brasileira - ICP-Brasil, em vigor conforme E.C nº32 de 11/09/2001 - Art 2º

CHANCELA DIGITAL
 NºRE: 26.2.0218919.0
 Nº PROTOCOLO: 17/920236-7 PROTOCOLADO 22/5/2017 09:42:48
 Nº ARQUIVAMENTO: 20179202367 ARQUIVADO 22/5/2017 09:43:42
 EMPRESA: BRACO FORTE CONSTRUCOES E SERVICOS LTDA ME



TERMO DE ENCERRAMENTO

EMPRESA: BRAÇO FORTE CONSTRUÇÕES E SERVIÇOS LTDA ME.
 RUA - DO TRIUNFO, 533 "A" - BAIRRO - MARIA AUXILIADORA.
 CEP: 56.330-270 - PETROLINA - PERNAMBUCO.
 CNPJ: 20.296.627/0001-49 - NIRE: 26.2.0218919-0 de 02 de JUNHO de 2014.

BALANÇO ENCERRADO EM 31 DE DEZEMBRO DE 2016.

DECLARAÇÃO:

Reconhecemos a Exatidão do Presente **BALANÇO PATRIMONIAL**, encerrado em 31/12/2016, totalizando no ATIVO E PASSIVO: R\$ 433.324,97 (Quatrocentos e Trinta e Três Mil, Trezentos e Vinte e Quatro Reais e Noventa e Sete Centavos)#####

Sob as penas da lei, declaramos que as informações aqui contidas são verdadeiras) nos responsabilizamos por todas elas:

- A- As informações foram extraídas das folhas nºs; 055, 056, 057, 058 e 059 DO LIVRO DIÁRIO nº-03 (TRÊS), registrado na Junta Comercial do Estado de Pernambuco sob o nº 17/002470-9 em 17/05/2017.
- B- A Sociedade não possui Conselho Fiscal instalado.
- C- A Sociedade não possui Auditoria Independente.

Petrolina (PE), 18 de Maio de 2017.

Gerson Rolim Costa
GERSON ROLIM COSTA
 Sócio Administrador
 CPF 076.774.084-00

João Carlos Silva de Castro
JOÃO CARLOS SILVA DE CASTRO
 Contador CRC CE 011.367/O-T-BA
 CPF 418.162.504-49

1710 1817

1824 1869

Emanuel Bonfim dos Santos
Emanuel Bonfim dos Santos
 Analista de Processos
 Junta Comercial do Estado de Pernambuco



Documento disponibilizado a 166.155.904-25 - ERIVALDO RODRIGUES QUIRIN
 Data - 22/5/2017 09:02:42
 Código de Autenticação 0093.F070.0389.3409
 Junta Comercial de Pernambuco
 Autenticidade http://www.jucepe.pe.gov.br/novoeletronic/chancela.digitais.asp?cd=0093F07003893409
 Documento Assinado por meio digital, conforme MP 2200-2 de 24/04/2001, que institui a Infra-Estrutura de Chaves Públicas Brasileira - ICP-Brasil, em vigor conforme o E.O nº 98 de 11/09/2001 - Art. 2º

CHANCELA DIGITAL
 NIRE 26.2.0218919-0
 Nº PROTOCOLO 1180228-7 PROTOCOLOADO 22/5/2017 09:02:42
 Nº ARQUIVAMENTO 2017002367 ARQUIVADO 22/5/2017 09:02:42
 EMPRESA BRAÇO FORTE CONSTRUÇÕES E SERVIÇOS LTDA ME



**CONSELHO REGIONAL DE CONTABILIDADE DO ESTADO DA BAHIA****CERTIDÃO DE REGULARIDADE PROFISSIONAL**

O CONSELHO REGIONAL DE CONTABILIDADE DO ESTADO DA BAHIA certifica que o(a) profissional identificado(a) no presente documento encontra-se em situação regular.

IDENTIFICAÇÃO DO REGISTRO

NOME.....	: JOAO CARLOS SILVA DE CASTRO
REGISTRO.....	: CE-011367/O-9 T-BA
CATEGORIA.....	: CONTADOR
CPF.....	: 418.162.504-49

A presente CERTIDÃO não quita nem invalida quaisquer débitos ou infrações que posteriormente, venham a ser apurados pelo CRCBA contra o referido registro.

A falsificação deste documento constitui-se em crime previsto no Código Penal Brasileiro, sujeitando o autor à respectiva ação penal.

Emissão: SALVADOR, 05.06.2017 as 13:51:16.

Válido até: 31.07.2017.

Código de Controle: 215514.

Para verificar a autenticidade deste documento consulte o site do CRCBA.

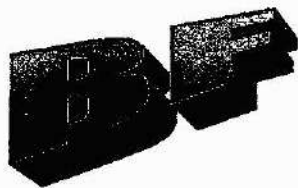

BRAÇO FORTE CONSTRUÇÕES E SERVIÇOS LTDA - ME

CNPJ: 20.296.627/0001-49

ANEXO III

DECLARAÇÃO DE CUMPRIMENTO AO DISPOSTO NO INCISO XXXIII DO ART. 7º DA CF/88

A Braço Forte Construções e Serviços Ltda - ME, inscrita no CNPJ nº 20.296.627/0001-49, por intermédio de seu representante legal, o Sr. Luiz Henrique Lopes dos Santos, portador da Carteira de Identidade nº 14824943-45 e CPF nº 079.859.864-64, declara, para fins do disposto no inciso V do art. 27 da Lei nº 8.666/93, de 21 de junho de 1993, acrescido pela Lei nº 9.854, de 27 de outubro de 1999, que não emprega menor de dezoito anos em trabalho noturno, perigoso ou insalubre e não emprega menor de dezesseis anos.

Ressalva: emprega menor, a partir de quatorze anos, na condição de aprendiz (x).

Petrolina, 11 de Julho de 2017.

Luiz Henrique Lopes dos Santos

Representante – Procurador

BRAÇO FORTE CONSTRUÇÕES E SERVIÇOS LTDA – ME

CNPJ: 20.296.627/0001-49

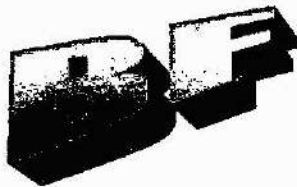

BRAÇO FORTE CONSTRUÇÕES E SERVIÇOS LTDA - ME

CNPJ: 20.296.627/0001-49

ANEXO VIII

DECLARAÇÃO DE INEXISTÊNCIA DE FATOS IMPEDITIVOS

A Braço Forte Construções e Serviços Ltda - ME, inscrita no CNPJ nº 20.296.627/0001-49, sediada na Rua do Triunfo, nº 533 A, Bairro Maria Auxiliadora, Petrolina – PE, declara, sob as penas da lei, que até a presente data inexistem fatos impeditivos para sua habilitação no presente processo licitatório, ciente da obrigatoriedade de declarar ocorrência posterior.

Petrolina, 11 de Julho de 2017.



Luiz Henrique Lopes dos Santos

Representante – Procurador

RG 14824943-45 / CPF: 079.859.864-64

BRAÇO FORTE CONSTRUÇÕES E SERVIÇOS LTDA – ME

CNPJ: 20.296.627/0001-49



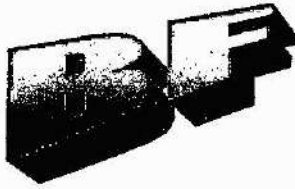

BRAÇO FORTE CONSTRUÇÕES E SERVIÇOS LTDA - ME

CNPJ: 20.296.627/0001-49

ANEXO IX

DECLARAÇÃO DE MICROEMPRESA

TOMADA DE PREÇO Nº 03/2017.

A Braço Forte Construções e Serviços Ltda - ME, inscrita no CNPJ nº 20.296.627/0001-49, por intermédio de seu representante legal, o Sr. Luiz Henrique Lopes dos Santos, portador da Carteira de Identidade nº 14824943-45 e CPF nº 079.859.864-64, sediada na Rua do Triunfo, nº 533 A, Bairro Maria Auxiliadora, Petrolina-PE, declara que se enquadra na condição de Microempresa – ME, constituídas na forma da Lei Complementar Nº 123, de 14/12/2006.

Para tanto, anexo o comprovante de opção pelo simples nacional e o termo de enquadramento firmado pela Junta Comercial.

Petrolina, PE, 11 de Julho de 2017.

Luiz Henrique Lopes dos Santos

Representante – Procurador

BRAÇO FORTE CONSTRUÇÕES E SERVIÇOS LTDA – ME

CNPJ: 20.296.627/0001-49

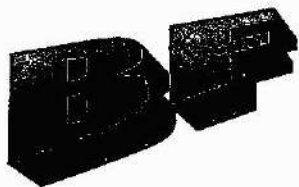

BRAÇO FORTE CONSTRUÇÕES E SERVIÇOS LTDA - ME

CNPJ: 20.296.627/0001-49

ANEXO XIII

TERMO DE CIÊNCIA E CONCORDÂNCIA COM O EDITAL

A empresa Braço Forte Construções e Serviços Ltda - ME, inscrita no CNPJ nº 20.296.627/0001-49, sediada na Rua do Triunfo, nº 533 A, Bairro Maria Auxiliadora, Petrolina – PE, declara ter conhecimento integral do teor deste Edital e Anexos, e que NÃO teve dúvidas na interpretação dos quantitativos e detalhes construtivos, bem como das recomendações constantes nas presentes especificações, Projetos e Planilha Orçamentária. Da mesma forma, está ciente de que as especificações técnicas prevalecem à gráfica (desenhos).

Petrolina, PE, 11 de Julho de 2017.

Luiz Henrique Lopes dos Santos

Representante – Procurador

BRAÇO FORTE CONSTRUÇÕES E SERVIÇOS LTDA – ME

CNPJ: 20.296.627/0001-49

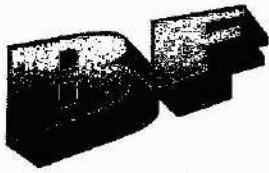

BRAÇO FORTE CONSTRUÇÕES E SERVIÇOS LTDA - ME

CNPJ: 20.296.627/0001-49

ANEXO XI

DECLARAÇÃO

Declaramos, em atendimento ao previsto no edital da Tomada de Preços nº 03/2017, que as informações constantes dos documentos exigidos deverão ser verificadas pelo cadastramento e habilitação parcial da empresa no SICAF.

Petrolina, PE, 11 de Julho de 2017.

Luiz Henrique Lopes dos Santos

Representante – Procurador

BRAÇO FORTE CONSTRUÇÕES E SERVIÇOS LTDA – ME

CNPJ: 20.296.627/0001-49

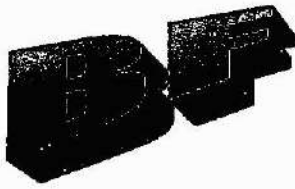

BRAÇO FORTE CONSTRUÇÕES E SERVIÇOS LTDA - ME

CNPJ: 20.296.627/0001-49

DECLARAÇÃO PARA EXECUÇÃO DO CONTRATO

Ao: Instituto Federal de Educação, Ciência e Tecnologia do Sertão de Pernambuco.
Ref.: Tomada de Preço N° 03/2017.

A Braço Forte Construções e Serviços Ltda - ME, inscrita no CNPJ nº 20.296.627/0001-49, por intermédio de seu representante legal, o Sr. Luiz Henrique Lopes dos Santos, portador da Carteira de Identidade nº 14824943-45 e CPF nº 079.859.864-64, declara que disporá, por ocasião da futura contratação, das instalações, aparelhamento e pessoais técnicos considerados essenciais para a execução do contrato, conforme discriminado no edital.

Petrolina, PE, 11 de Julho de 2017.

Luiz Henrique Lopes dos Santos

Representante – Procurador

BRAÇO FORTE CONSTRUÇÕES E SERVIÇOS LTDA – ME

CNPJ: 20.296.627/0001-49