INSTITUTO FEDERAL
Sertão Pernambucano

ORGANOGRAMA DOS *CAMPI* DAS FASES DE EXPANSÃO – FLORESTA, OURICURI, SALGUEIRO, SANTA MARIA DA BOA VISTA E SERRA TALHADA

(Última atualização realizada com base na resolução nº 16 de 31 de março de 2022 do Consup)

Legenda

- Orgão colegiado consultivo
- CD 1
- CD 2
- CD 3
- CD 4
- FG 1
- FG 2
- FG 3
- Demais Unidades Organizacionais

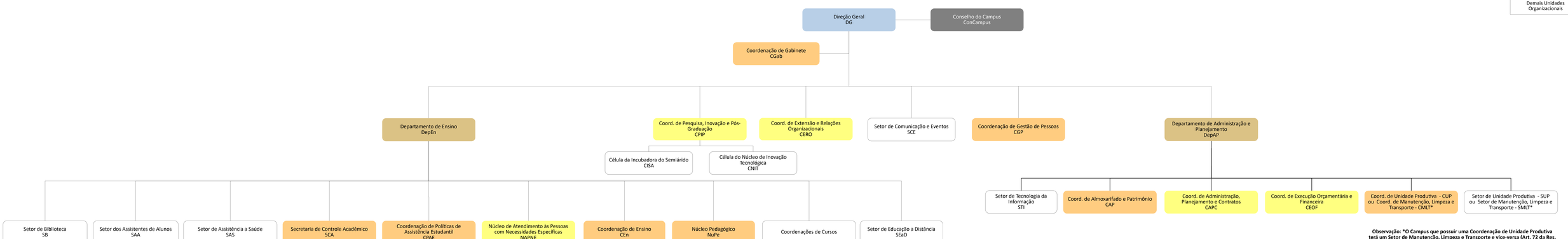

Observação: *O Campus que possuir uma Coordenação de Unidade Produtiva terá um Setor de Manutenção, Limpeza e Transporte e vice-versa (Art. 72 da Res. 25/2021 do Consup).